

Ion
Muresan

Semnat digital
de Ion Muresan
Data: 2023.11.06
10:09:17 +02'00'

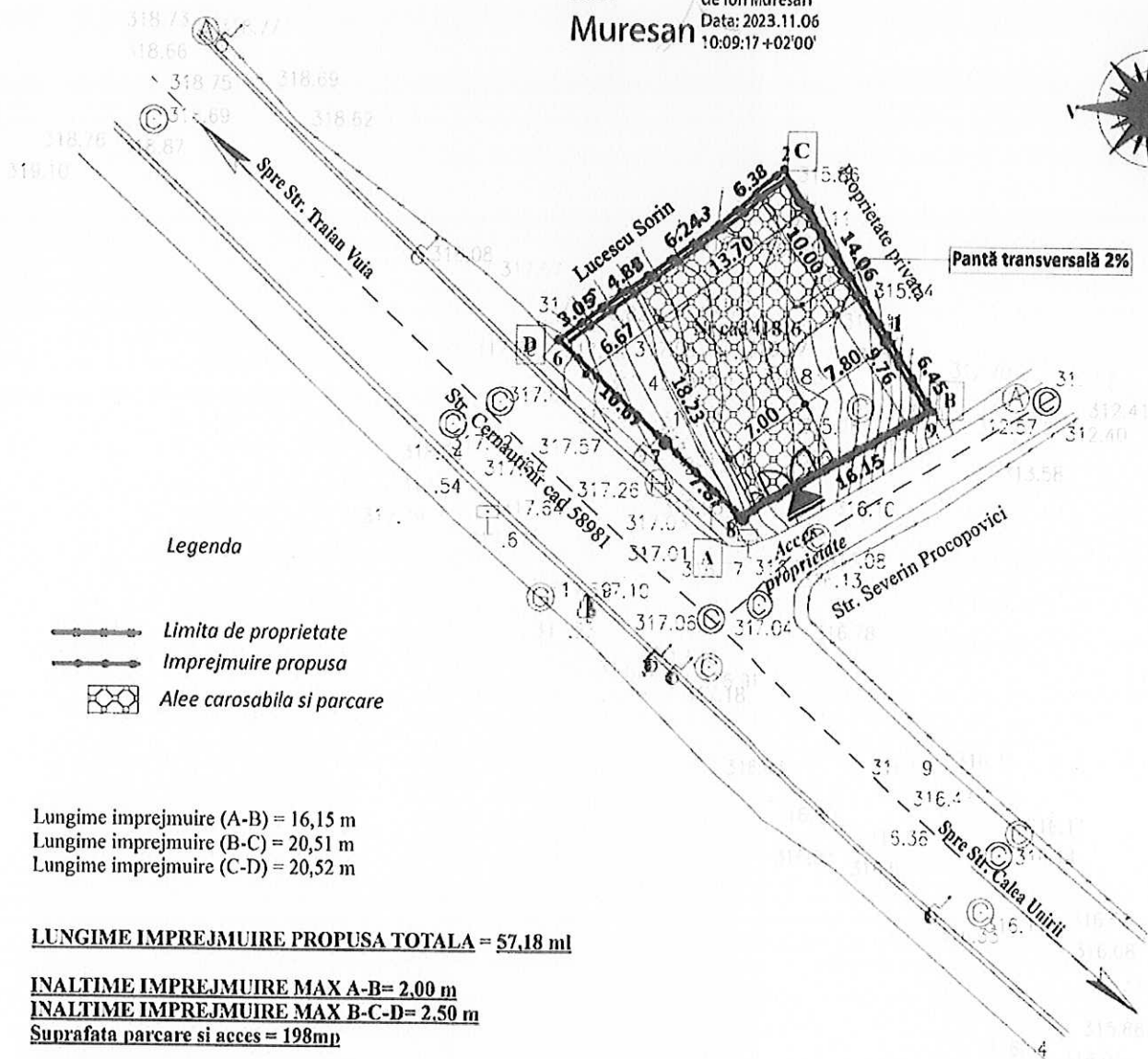
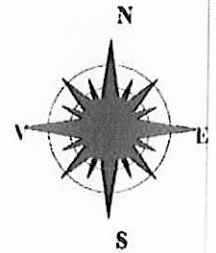

Legenda

- Limita de proprietate
- Imprejmuire propusa
- Alee carosabila si parcare

Lungime imprejmuire (A-B) = 16,15 m
Lungime imprejmuire (B-C) = 20,51 m
Lungime imprejmuire (C-D) = 20,52 m

LUNGIME IMPREJMUIRE PROPUSA TOTALA = 57,18 ml

INALTIME IMPREJMUIRE MAX A-B= 2.00 m
INALTIME IMPREJMUIRE MAX B-C-D= 2.50 m
Suprafata parcare si acces = 198mp

Categoria de importanta (conform HGR nr. 776/1997) - D
Clasa de importanta (conform Codului de proiectare
seismica P100/1 - 2013) - IV

Semnificație Nume și prenume

Proiectant general:
S.C. Global Topexpert S.R.L. Suceava

Proiectant de arhitectură:
S.C. Lineo Proiect S.R.L.

Semnificație
Șef proiect
Pr. Structură
Proiectat
Arhitectură
Desenat

Nume și prenume
Ing. Daniel Isepcluc
Ing. Ruben Iacovan
Arh. Alina Antochi
Arh. Alina Antochi

Semnatura

Semnatura

Scara:
1/500
Data:
2023

Referat / nr. / dată

Denumirea lucrării : Obținere autorizație de construire pentru
refacere imprejmuire și amenajare loc de parcare pe teren
proprietate privată.
Obținerea autorizației administratorului drumului pentru
bransament alimentare cu apă și racord canalizare.
Adresa: Jud. Suceava, Mun. Suceava, str. Cernauti, nr. cad.
41816

Beneficiar:

TABARCEA CONSTANTIN CIPRIAN

Denumire planșă:

Plan de situație

Nr. Pr. Gen:
164/2023

Nr. Pr. Arh:
137/2023

Fază pr. :

D.T.A.C.

Nr. planșei:

A1