

#### LEGENDĂ

LOCUINȚĂ 1  
FAȚADĂ PRINCIPALĂ  
Sc = 60,96 mp  
Sd = 128,31 mp

- 1 TREPTE ACCES TERASĂ
- 2 SOCLU PLACAT CU PIATRĂ NATURALĂ
- 3 TENCUIALĂ DECORATIVĂ
- 4 TÂMLĂRIE DIN PVC CU GEAM TERMOIZOLANT
- 5 ÎNVELITOARE DIN TABLĂ GALVANIZATĂ TIP ȚIGLĂ

- 6 TERASĂ B.A.
- 7 BALCON B.A.
- 8 BALUSTRADĂ METAL
- 9 BURLAN
- 10 JGHEAB
- 11 PLACAJ PROFILAT DIN POLISTIREN EXTRUDAT
- 12 OPRITORI DE ZĂPADĂ
- 13 JARDINIERĂ



verificator de proiecte expert

semnătură

cerința

referat de verificare nr.:...../expertiza tehnică nr.:.....

revizia

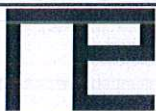

**NORTH-EAST**

CONSULTING

J33/400/2012 CIF: RO30245444

investitor/ beneficiar:

**EMERALD IMOBILIARE**  
repr. prin Serafimescu Samuel Constantin

proiect nr.:

259/2023

specificație

nume

semnătură

scara:

Denumire proiect: Obținere autorizație de construire pentru două locuințe individuale cu regim mic de înălțime, anexe, împrejurire, racorduri/branșamente pe teren proprietate privată

faza:

D.T.A.C

șef proiect

arh. Alexandra Bănică

semnătură

scara:

amplasament:  
str. Alea Dumbrăvii, fn, mun. Suceava, jud. Suceava, C.F. 58720

proiectat

arh. Vasile Anca Elena

semnătură

scara:

denumire plan:

C1 - LOCUINȚĂ - FAȚADĂ PRINCIPALĂ

plansa nr.:

A.06

desenat

arh. Alexandra Bănică

semnătură

data:

2023



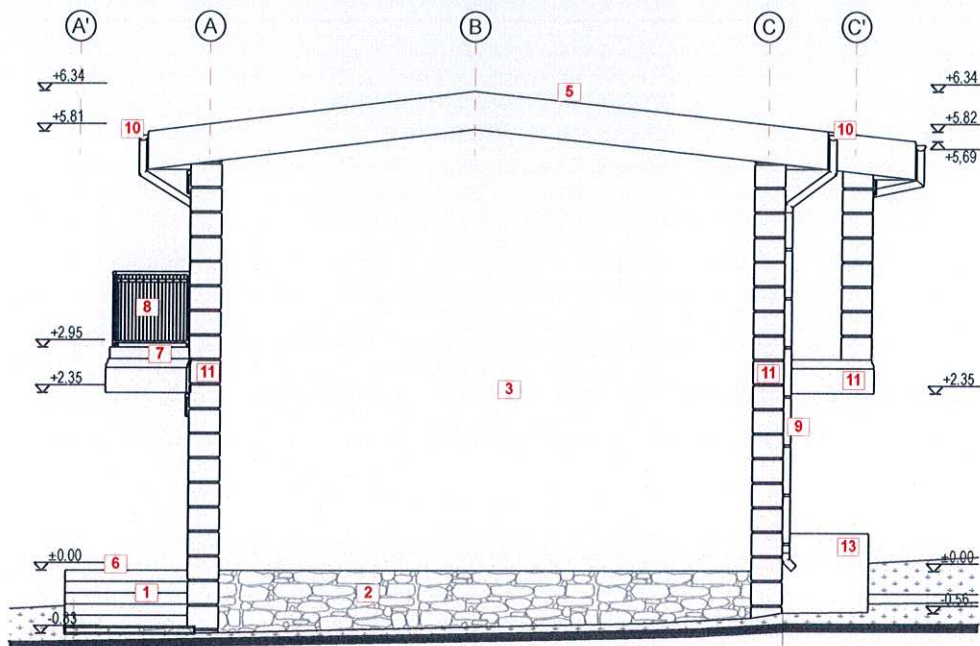





#### LEGENDĂ

LOCUINȚĂ 1  
FAȚADĂ LATERALĂ STÂNGA  
Sc = 60,96 mp  
Sd = 128,31 mp

- 1 TREPTE ACCES TERASĂ
- 2 SOCLU PLACAT CU PIATRĂ NATURALĂ
- 3 TENCUIALĂ DECORATIVĂ
- 4 TÂMLĂRIE DIN PVC CU GEAM TERMOIZOLANT
- 5 ÎNVELITOARE DIN TABLĂ GALVANIZATĂ TIP ȚIGLĂ

- 6 TERASĂ B.A
- 7 BALCON B.A
- 8 BALUSTRADĂ METAL
- 9 BURLAN
- 10 JGHEAB
- 11 PLACAJ PROFILAT DIN POLISTIREN EXTRUDAT
- 12 OPRITORI DE ZĂPADĂ
- 13 JARDINIERĂ

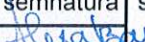

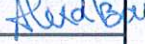
verificator de proiecte expert		semnătură	cerința	referat de verificare nr:...../expertiza tehnică nr:.....		
revizia						
		 <b>NORTH-EAST</b> CONSULTING J33/400/2012 CIF: RO30245444		investitor/ beneficiar:  <b>EMERALD IMOBILIARE</b> <b>repr. prin Serafimescu Samuel Constantin</b>		proiect nr:  259/2023
specificație	nume	semnătură	scara:	denumire proiect: Obținere autorizație de construire pentru două locuințe individuale cu regim mic de înălțime, anexe, împrejmuire, racorduri/branșamente pe teren proprietate privată		faza:
șef proiect	arh. Alexandra Bănică		1:100	amplasament: str. Aleea Dumbrăvii, fn, mun. Suceava, jud. Suceava, C.F. 58720		D.T.A.C
proiectat	arh. Vasile Anca Elena			denumire plan:		plansa nr:
desenat	arh. Alexandra Bănică		data: 2023	<b>C1 - LOCUINȚĂ - FAȚADĂ LAT. STÂNGA</b>		<b>A.07</b>



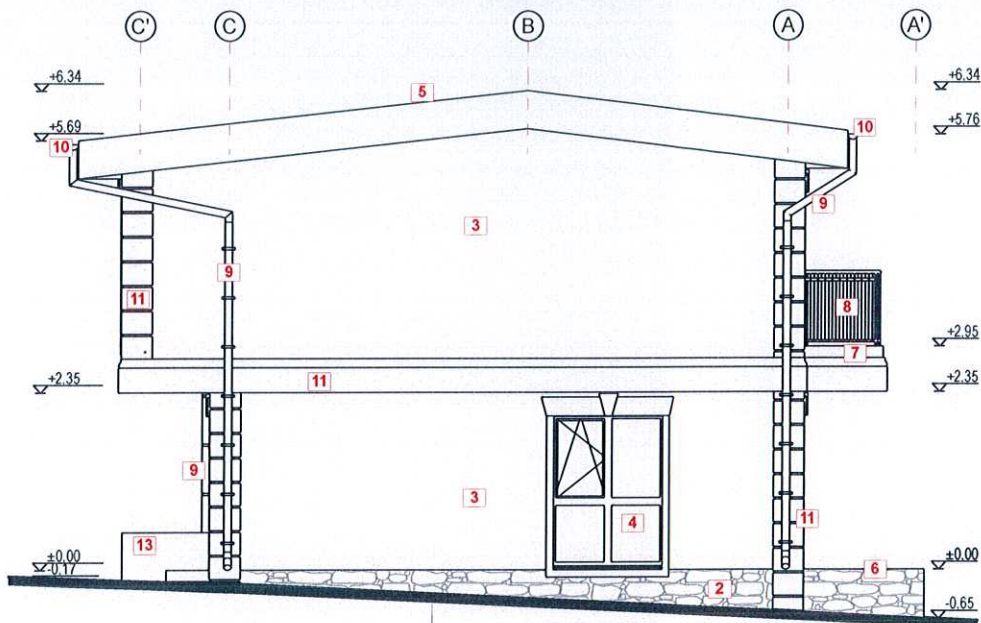





#### LEGENDĂ

LOCUINȚĂ 1  
FAȚADĂ LATERALĂ DREAPTA  
Sc = 60,96 mp  
Sd = 128,31 mp

- |   |  |    |  |
|---|--|----|--|
| 1 | TREPTES ACCES TERASĂ                           | 6  | TERASĂ B.A.                                |
| 2 | SOCLU PLACAT CU PIATRĂ NATURALĂ                | 7  | BALCON B.A.                                |
| 3 | TENCUIALĂ DECORATIVĂ                           | 8  | BALUSTRADĂ METAL                           |
| 4 | TÂMLĂRIE DIN PVC<br>CU GEAM TERMOIZOLANT       | 9  | BURLAN                                     |
| 5 | ÎNVELITOARE DIN TABLĂ<br>GALVANIZATĂ TIP ȚIGLĂ | 10 | JGHEAB                                     |
|   |  | 11 | PLACAJ PROFILAT<br>DIN POLISTIREN EXTRUDAT |
|   |  | 12 | OPRITORI DE ZĂPADĂ                         |
|   |  | 13 | GRĂDINIERĂ                                 |

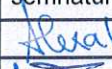
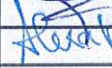

verificator de proiecte expert		semnătură	cerința	referat de verificare nr.:...../expertiza tehnică nr.:.....	
revizia					
  <b>NORTH-EAST</b> CONSULTING J33/400/2012 CIF: RO30245444		investitor/ beneficiar:		proiect nr:	
		EMERALD IMOBILIARE repr. prin Serafimescu Samuel Constantin		259/2023	
specificație	nume	semnătură	scara:	denumire proiect: Obținere autorizație de construire pentru două locuințe individuale cu regim mic de înălțime, anexe, împrejurime, racorduri/branșamente pe teren proprietate privată	faza:
șef proiect	arh. Alexandra Bănică		1:100	amplasament: str. Aleea Dumbrăvii, fn, mun. Suceava, jud. Suceava, C.F. 58720	D.T.A.C
proiectat	arh. Vasile Anca Elena			denumire plan:	
desenat	arh. Alexandra Bănică		data: 2023	C1 - LOCUINȚĂ - FAȚADĂ POSTERIOARĂ	planșa nr: A.08



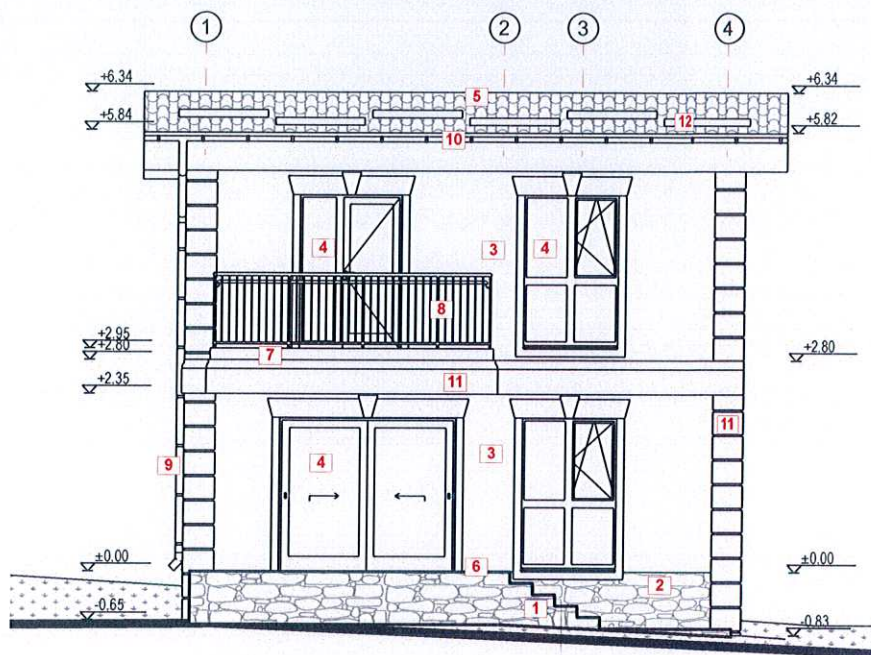





#### LEGENDĂ

LOCUINȚĂ 1  
FAȚADĂ POSTERIOARĂ  
Sc = 60,96 mp  
Sd = 128,31 mp

- |   |  |    |  |
|---|--|----|--|
| 1 | TREpte ACCES TERASĂ                            | 6  | TERASĂ B.A.                                |
| 2 | SOCLU PLACAT CU PIATRĂ NATURALĂ                | 7  | BALCON B.A.                                |
| 3 | TENCUIALĂ DECORATIVĂ                           | 8  | BALUSTRADĂ METAL                           |
| 4 | TĂmplĂRIE DIN PVC<br>CU GEAM TERMOIZOLANT      | 9  | BURLAN                                     |
| 5 | ÎNVELITOARE DIN TABLĂ<br>GALVANIZATĂ TIP ȚIGLĂ | 10 | JGHEAB                                     |
|   |  | 11 | PLACAJ PROFILAT<br>DIN POLISTIREN EXTRUDAT |
|   |  | 12 | OPRITORI DE ZĂPADĂ                         |

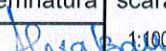

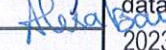
verificator de proiecte expert		semnătură	cerința	referat de verificare nr:...../expertiza tehnică nr:.....	
revizia					
				investitor/ beneficiar:  EMERALD IMOBILIARE repr. prin Serafimescu Samuel Constantin	
		NORTH-EAST CONSULTING J33/400/2012 CIF: RO30245444		proiect nr  259/2023	
specificație	nume	semnătură	scara:	denumire proiect: Obținere autorizație de construire pentru două locuințe individuale cu regim mic de înălțime, anexe, împrejurire, racorduri/branșamente pe teren proprietate privată	
șef proiect	arh. Alexandra Bănică		1:100	faza: D.T.A.C	
proiectat	arh. Vasile Anca Elena			amplasament: str. Alea Dumbrăvii, fn, mun. Suceava, jud. Suceava, C.F. 58720	
desenat	arh. Alexandra Bănică		data: 2023	denumire plan: C1 - LOCUINȚĂ - FAȚADĂ LAT. DREAPTA	
				plansa nr: A.09	



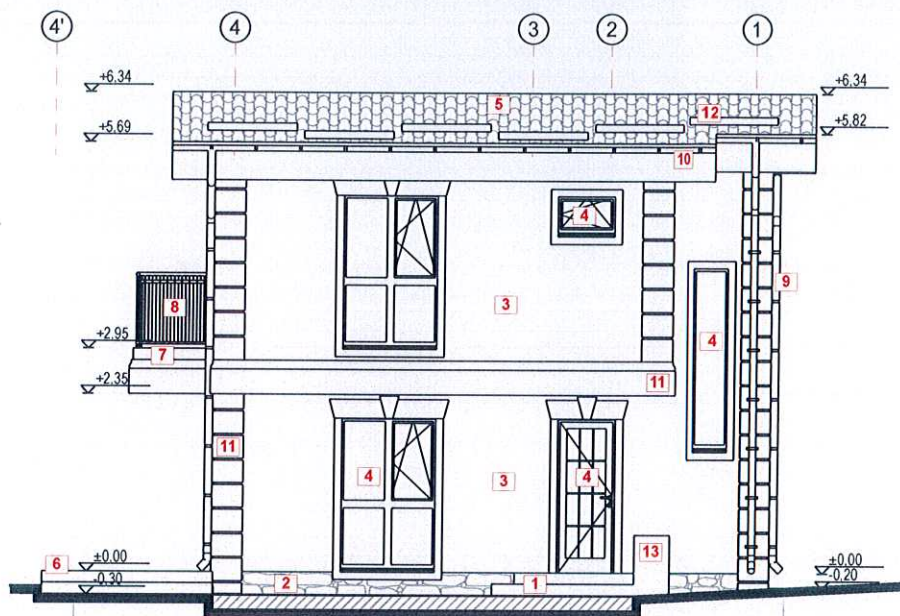



#### LEGENDĂ

LOCUINȚĂ 2  
FAȚADĂ PRINCIPALĂ  
Sc = 60,96 mp  
Sd = 128,31 mp

- |   |  |    |  |
|---|--|----|--|
| 1 | TREPETE ACCES TERASĂ                           | 6  | TERASĂ B.A.                                |
| 2 | SOCLU PLACAT CU PIATRĂ NATURALĂ                | 7  | BALCON B.A.                                |
| 3 | TENCUIALĂ DECORATIVĂ                           | 8  | BALUSTRADĂ METAL                           |
| 4 | TÂMLĂRIE DIN PVC<br>CU GEAM TERMOIZOLANT       | 9  | BURLAN                                     |
| 5 | ÎNVELITOARE DIN TABLĂ<br>GALVANIZATĂ TIP ȚIGLĂ | 10 | JGHEAB                                     |
|   |  | 11 | PLACAJ PROFILAT<br>DIN POLISTIREN EXTRUDAT |
|   |  | 12 | OPRITORI DE ZĂPADĂ                         |
|   |  | 13 | JARDINIERĂ                                 |

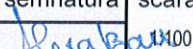

verificator de proiecte expert		semnătură	cerința	referat de verificare nr:...../expertiza tehnică nr:.....	
revizia					
 NORTH-EAST CONSULTING J33/400/2012 CIF: RO30245444		investitor/ beneficiar:		proiect nr:	
		EMERALD IMOBILIARE repr. prin Serafimescu Samuel Constantin		259/2023	
specificație	nume	semnătură	scara:	denumire proiect: Obținere autorizație de construire pentru două locuințe individuale cu regim mic de înălțime, anexe, împrejurimi, racorduri/branșamente pe teren proprietate privată	
șef proiect	arh. Alexandra Bănică		1:100	faza:	
proiectat	arh. Vasile Anca Elena			D.T.A.C	
desenat	arh. Alexandra Bănică		data:	planșa nr:	
			2023	A.14	
			amplasament: str. Aleea Dumbrăvii, fn, mun. Suceava, jud. Suceava, C.F. 58720 denumire plan: C2 - LOCUINȚĂ - FAȚADĂ PRINCIPALĂ		



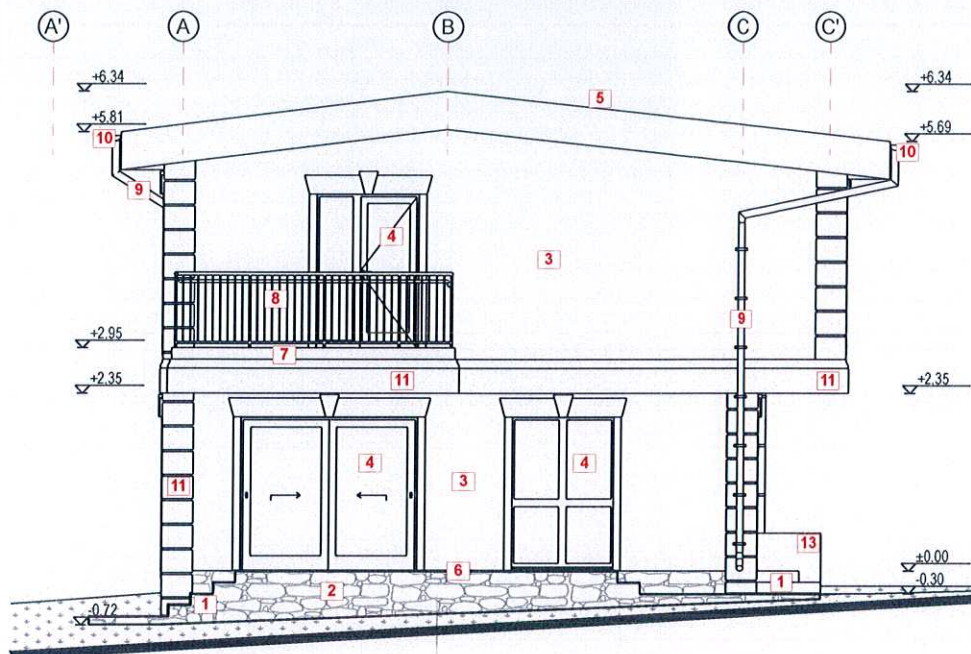



#### LEGENDĂ

LOCUINȚĂ 2  
FAȚADĂ LATERALĂ STÂNGA  
Sc = 60,96 mp  
Sd = 128,31 mp

- |   |  |    |  |
|---|--|----|--|
| 1 | TREPTÉ ACCES TERASĂ                            | 6  | TERASĂ B.A                                 |
| 2 | SOCU PLACAT CU PIATRĂ NATURALĂ                 | 7  | BALCON B.A                                 |
| 3 | TENCUIALĂ DECORATIVĂ                           | 8  | BALUSTRADĂ METAL                           |
| 4 | TÂMLĂRIE DIN PVC<br>CU GEAM TERMOIZOLANT       | 9  | BURLAN                                     |
| 5 | ÎNVELITOARE DIN TABLĂ<br>GALVANIZATĂ TIP ȚIGLĂ | 10 | JGHEAB                                     |
|   |  | 11 | PLACAJ PROFILAT<br>DIN POLISTIREN EXTRUDAT |
|   |  | 12 | OPRITORI DE ZĂPADĂ                         |
|   |  | 13 | JARDINIERĂ                                 |

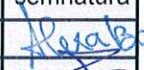
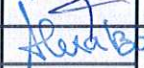
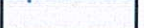

verificator de proiecte expert		semnătură	cerința	referat de verificare nr:...../expertiza tehnică nr:.....	
revizia					
				NORTH-EAST CONSULTING J33/400/2012 CIF: RO30245444	
				investitor/ beneficiar:  EMERALD IMOBILIARE repr. prin Serafimescu Samuel Constantin	
				proiect nr:  259/2023	
specificație	nume	semnătură	scara:	denumire proiect: Obținere autorizație de construire pentru două locuințe individuale cu regim mic de înălțime, anexe, împrejurire, racorduri/branșamente pe teren proprietate privată	
șef proiect	arh. Alexandra Bănică		1:100	faza: D.T.A.C	
proiectat	arh. Vasile Anca Elena			amplasament: str. Aleea Dumbrăvii, fn, mun. Suceava, jud. Suceava, C.F. 58720	
desenat	arh. Alexandra Bănică		data:	denumire plan: C2 - LOCUINȚĂ - FAȚADĂ LAT. STÂNGA	
			2023	planșa nr: A.15	



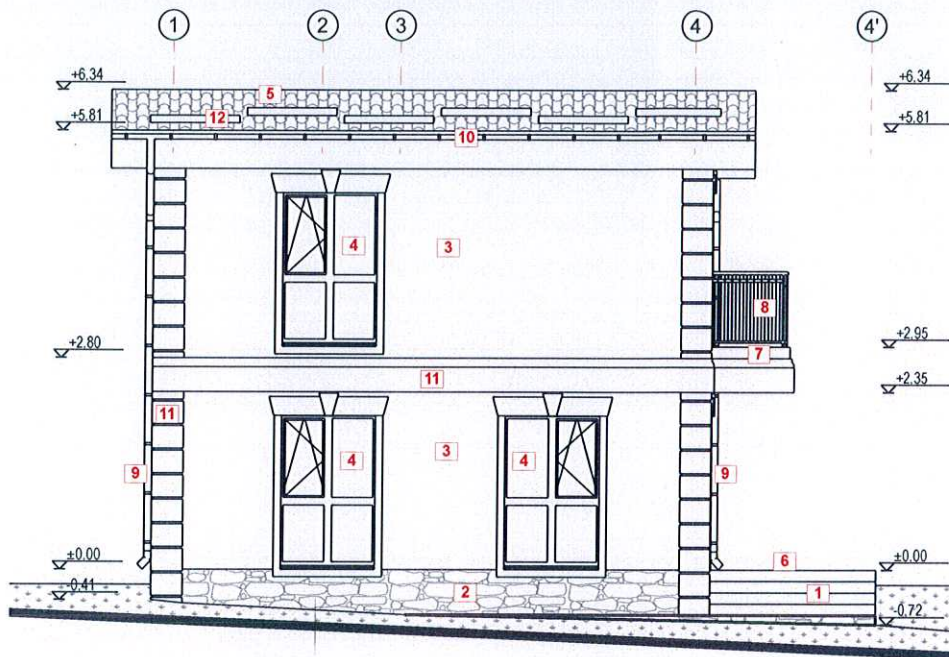





#### LEGENDĂ

LOCUINȚĂ 2  
FAȚADĂ POSTERIOARĂ  
Sc = 60,96 mp  
Sd = 128,31 mp

- 1 TREPTE ACCES TERASĂ
- 2 SOCLU PLACAT CU PIATRĂ NATURALĂ
- 3 TENCUIALĂ DECORATIVĂ
- 4 TÂMLĂRIE DIN PVC CU GEAM TERMOIZOLANT
- 5 ÎNVELITOARE DIN TABLĂ GALVANIZATĂ TIP ȚIGLĂ

- 6 TERASĂ B.A.
- 7 BALCON B.A.
- 8 BALUSTRADĂ METAL
- 9 BURLAN
- 10 JGHEAB
- 11 PLACAJ PROFILAT DIN POLISTIREN EXTRUDAT
- 12 OPRITORI DE ZĂPADĂ

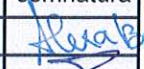
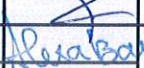

verificator de proiecte expert		semnătură	cerința	referat de verificare nr:...../expertiza tehnică nr:.....	
revizia					
  <b>NORTH-EAST</b> CONSULTING J33/400/2012 CIF: RO30245444		investitor/ beneficiar:		proiect nr	
		repr. prin Serafimescu Samuel Constantin		259/2023	
specificație	nume	semnătură	scara:	denumire proiect: Obținere autorizație de construire pentru două locuințe individuale cu regim mic de înălțime, anexe, împrejurire, racorduri/branșamente pe teren proprietate privată	
șef proiect	arh. Alexandra Bănică		1:100	faza: D.T.A.C	
proiectat	arh. Vasile Anca Elena			amplasament: str. Aleea Dumbrăvii, fn, mun. Suceava, jud. Suceava, C.F. 58720	
desenat	arh. Alexandra Bănică		data: 2023	denumire plan: C2 - LOCUINȚĂ - FAȚADĂ POSTERIOARĂ	
				plansa nr A.16	



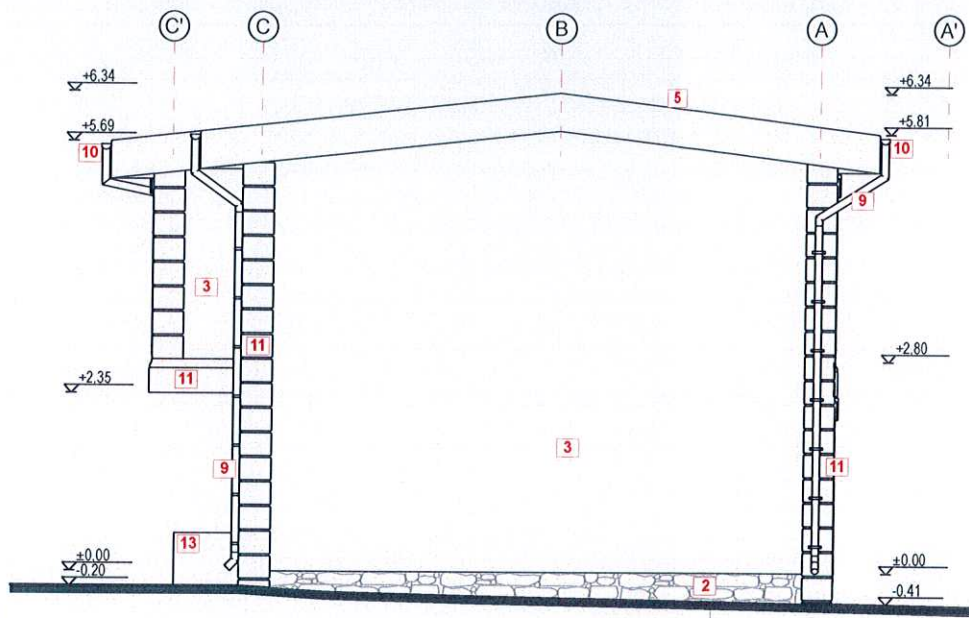

#### LEGENDĂ

LOCUIŢĂ 2  
FAȚADĂ LATERALĂ DREAPTA  
Sc = 60,96 mp  
Sd = 128,31 mp

- 1 TREPTE ACCES TERASĂ
- 2 SOCLU PLACAT CU PIATRĂ NATURALĂ
- 3 TENCUIALĂ DECORATIVĂ
- 4 TÂMLĂRIE DIN PVC CU GEAM TERMOIZOLANT
- 5 ÎNVELITOARE DIN TABLĂ GALVANIZATĂ TIP ȚIGLĂ

- 6 TERASĂ B.A.
- 7 BALCON B.A.
- 8 BALUSTRADĂ METAL
- 9 BURLAN
- 10 JGHEAB
- 11 PLACAJ PROFILAT DIN POLISTIREN EXTRUDAT
- 12 OPRITORI DE ZĂPADĂ
- 13 JARDINIERĂ



verificator de proiecte expert		semnătură	cerința	referat de verificare nr:...../expertiza tehnică nr:.....
revizia				
 <b>NORTH-EAST</b> CONSULTING J33/400/2012 CIF: RO30245444		investitor/ beneficiar: <b>EMERALD IMOBILIARE</b> repr. prin Serafimescu Samuel Constantin		
specificație	nume	semnătură	scara:	proiect nr:
șef proiect	arh. Alexandra Bănică	<i>Alexandra Bănică</i>	1:100	259/2023
proiectat	arh. Vasile Anca Elena	<i>Vasile Anca Elena</i>		faza: D.T.A.C
desenat	arh. Alexandra Bănică	<i>Alexandra Bănică</i>	data: 2023	planșa nr: A.17
		denumire proiect: Obținere autorizație de construire pentru două locuințe individuale cu regim mic de înălțime, anexe, împrejurime, racorduri/branșamente pe teren proprietate privată amplasament: str. Aleea Dumbrăvii, fn, mun. Suceava, jud. Suceava, C.F. 58720 denumire plan: C2 - LOCUINȚĂ - FAȚADĂ LAT. DREAPTA		