

## EXTRAS DE CARTE FUNCİARĂ PENTRU INFORMARE

Carte Funciară Nr. 42067 Mitocu Dragomirnei

Nr. cerere	<b>14511</b>
Ziua	<b>01</b>
Luna	<b>03</b>
Anul	<b>2024</b>

Cod verificare  
100164884401



### A. Partea I. Descrierea imobilului

**TEREN** Partial Intravilan

**Adresa:** Loc. Lipoveni, Jud. Suceava

Nr. Crt	Nr. cadastral Nr. topografic	Suprafața* (mp)	Observații / Referințe
A1	42067	2.592	Teren neimprejmuit; Imobil înregistrat în planul cadastral fara localizare certa, din cauza lipsei planului parcellar.

### B. Partea II. Proprietari și acte

Înscrieri privitoare la dreptul de proprietate și alte drepturi reale		Referințe
<b>77103 / 01/11/2021</b>		
Hotarare Judecatoreasca nr. 1987, din 28/03/2011 emis de Judecatoria Botosani; Act Administrativ nr. 5973, din 20/10/2021 emis de Primaria Mitocu Dragomirnei; Act Administrativ nr. 7710, din 07/12/2021 emis de Primaria Mitocu Dragomirnei;		
B2	Intabulare, drept de PROPRIETATE, dobandit prin lesire Din Indiviziune, cota actuala 1/1 1) <b>PLATON ADRIANA</b>	A1
Act Normativ nr. 17, din 07/03/2014 emis de Parlamentul Romaniei;		
B3	Imobil aflat sub incidenta art. 3, alin (1) din Legea nr. 17/2014	A1

### C. Partea III. SARCINI .

Inscrieri privind dezmembrămintele dreptului de proprietate, drepturi reale de garanție și sarcini	Referințe
NU SUNT	

## Anexa Nr. 1 La Partea I

### Teren

Nr cadastral	Suprafața (mp)*	Observații / Referințe
42067	2.592	Imobil înregistrat în planul cadastral fără localizare certă, din cauza lipsei planului parcelar.

\* Suprafața este determinată în planul de proiecție Stereo 70.

#### DETALII LINIARE IMOBIL

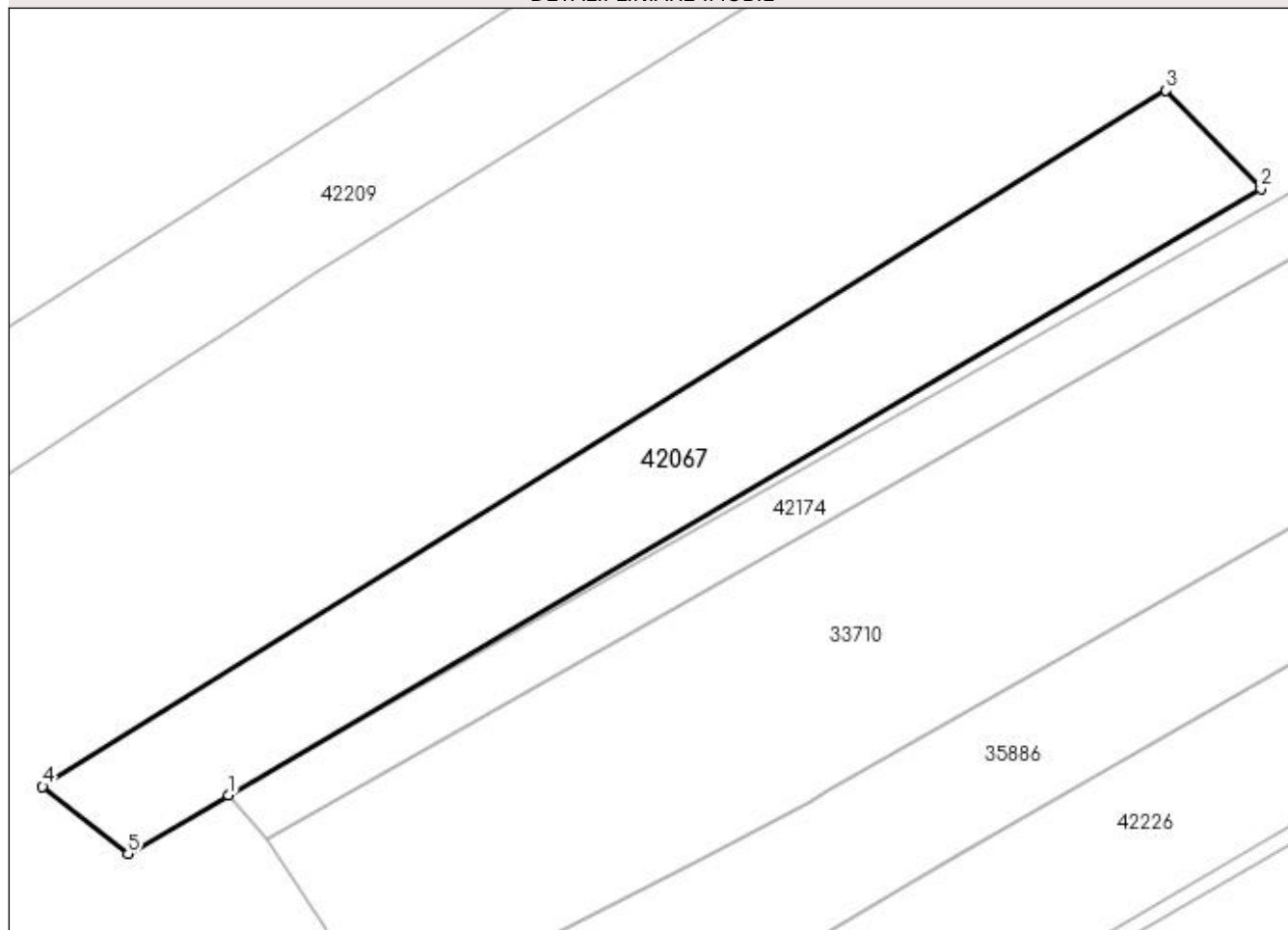

### Date referitoare la teren

Nr Crt	Categorie folosință	Intra vilan	Suprafața (mp)	Tarla	Parcelă	Nr. topo	Observații / Referințe
1	faneata	DA	864	9 Caratura	-	-	
2	faneata	NU	1.728	9 Caratura	-	-	

### Lungime Segmente

1) Valorile lungimilor segmentelor sunt obținute din proiecție în plan.

Punct început	Punct sfârșit	Lungime segment (** (m)
1	2	154.92
2	3	17.683
3	4	171.0
4	5	14.074
5	1	15.1

**\*\* Lungimile segmentelor sunt determinate în planul de proiecție Stereo 70 și sunt rotunjite la 1 milimetru.**  
**\*\*\* Distanța dintre puncte este formată din segmente cumulate ce sunt mai mici decât valoarea 1 milimetru.**

Certific că prezentul extras corespunde cu pozițiile în vigoare din cartea funciară originală, păstrată de acest birou.

Prezentul extras de carte funciară este valabil la autentificarea de către notarul public a actelor juridice prin care se sting drepturile reale precum și pentru dezbaterile succesiunilor, iar informațiile prezentate sunt susceptibile de orice modificare, în condițiile legii.

S-a achitat tariful de 0 RON, -, pentru serviciul de publicitate imobiliară cu codul nr. 251M.

Data soluționării,

04-03-2024

Data eliberării,

\_\_/\_\_/\_\_

Asistent Registrator,

LILIANA-GABRIELA HORĂȚĂU

(parafa și semnătura)

Referent,

(parafa și semnătura)