

**EXTRAS DE CARTE FUNCİARĂ  
PENTRU INFORMARE**

Carte Funciară Nr. 38038 Suceava

Nr. cerere	<b>11731</b>
Ziua	<b>20</b>
Luna	<b>02</b>
Anul	<b>2024</b>

Cod verificare  
100164476099



**A. Partea I. Descrierea imobilului**

TEREN Intravilan

Adresa: Loc. Suceava, Jud. Suceava

Nr. Crt	Nr. cadastral Nr. topografic	Suprafața* (mp)	Observații / Referințe
A1	38038	4.800	

**B. Partea II. Proprietari și acte**

Înscrieri privitoare la dreptul de proprietate și alte drepturi reale		Referințe
<b>15133 / 23/02/2023</b>		
Act Notarial nr. 204, din 23/02/2023 emis de Bobric Mircea Eugen;		
B5	Intabulare, drept de PROPRIETATE cu titlu de cumparare, dobandit prin Conventie, cota actuala 1/1 1) FIRMA ROYAL CONSTRUCT BUCOVINA S.R.L., CIF:38327647	A1
<b>10010 / 14/02/2024</b>		
Certificat Grefa nr. DOS 1352/314/2024, din 13/02/2024 emis de Judecatoria Suceava;		
B6	se noteaza ca pe rolul Judecatoriei Suceava se afla inregistrata sub numarul de dosar 1352/314/2024 din data de 05.02.2024 actiunea avand ca obiect "obligatia de a face", formulata de reclamanta Gradinaru Carmen Brandusa in contradictoriu cu parata SC Royal Construct Bucovina SRL	A1

**C. Partea III. SARCINI .**

Inscrieri privind dezmembrămintele dreptului de proprietate, drepturi reale de garanție și sarcini	Referințe
NU SUNT	

## Anexa Nr. 1 La Partea I

## Teren

Nr cadastral	Suprafața (mp)*	Observații / Referințe
38038	4.800	

\* Suprafața este determinată în planul de proiecție Stereo 70.

## DETALII LINIARE IMOBIL

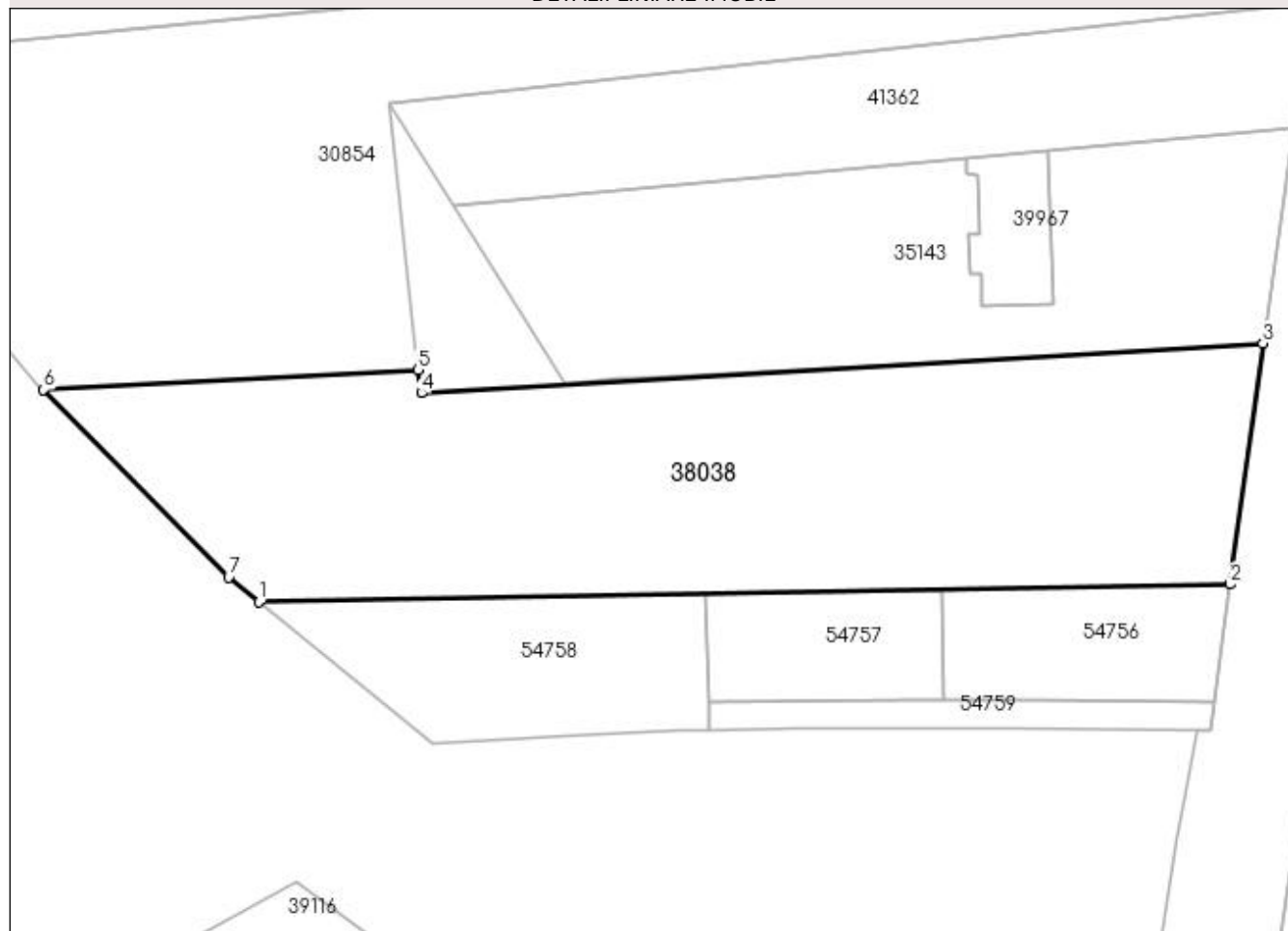

## Date referitoare la teren

Nr Crt	Categorie folosință	Intra vilan	Suprafața (mp)	Tarla	Parcelă	Nr. topo	Observații / Referințe
1	arabil	DA	4.800	-	-	-	

## Lungime Segmente

1) Valorile lungimilor segmentelor sunt obținute din proiecție în plan.

Punct început	Punct sfârșit	Lungime segment (** (m)
1	2	135.868
2	3	34.016
3	4	117.91
4	5	3.328
5	6	52.442
6	7	36.883

Punct început	Punct sfârșit	Lungime segment (** (m))
7	1	5.462

\*\* Lungimile segmentelor sunt determinate în planul de proiecție Stereo 70 și sunt rotunjite la 1 milimetru.

\*\*\* Distanța dintre puncte este formată din segmente cumulate ce sunt mai mici decât valoarea 1 milimetru.

Extrasul de carte funciară generat prin sistemul informatic integrat al ANCPI conține informațiile din cartea funciară active la data generării. Acesta este valabil în condițiile prevăzute de art. 7 din Legea nr. 455/2001, coroborat cu art. 3 din O.U.G. nr. 41/2016, exclusiv în mediul electronic, pentru activități și procese administrative prevăzute de legislația în vigoare. Valabilitatea poate fi extinsă și în forma fizică a documentului, fără semnătură olografă, cu acceptul expres sau procedural al instituției publice ori entității care a solicitat prezentarea acestui extras.

Verificarea corectitudinii și realității informațiilor conținute de document se poate face la adresa **[www.ancpi.ro/verificare](http://www.ancpi.ro/verificare)**, folosind codul de verificare online disponibil în antet. Codul de verificare este valabil 30 de zile calendaristice de la momentul generării documentului.

**Data și ora generării,**

20/02/2024, 18:08