

**EXTRAS DE CARTE FUNCİARĂ
PENTRU INFORMARE**

Carte Funciară Nr. 59850 Suceava

Nr. cerere	22887
Ziua	02
Luna	04
Anul	2024

Cod verificare
100165928773



A. Partea I. Descrierea imobilului

TEREN Intravilan

Adresa: Loc. Suceava, Str MARASESTI, Nr. 37, Jud. Suceava

Nr. Crt	Nr. cadastral Nr. topografic	Suprafața* (mp)	Observații / Referințe
A1	59850	112	Teren neimprejmuit;

B. Partea II. Proprietari și acte

Înscrieri privitoare la dreptul de proprietate și alte drepturi reale		Referințe
69889 / 28/09/2023		
Act Notarial nr. 2186, din 27/09/2023 emis de BIN Nechita Raluca;		
B1	Se înființează cf. 59850 a imobilului cu nr. cad. 59850/Suceava ca urmare a alipirii următoarelor 2 imobile: ~~ nr.cad.30742\cf.30742; ~~ nr.cad.31072\cf.31072;	A1
Act Notarial nr. contract de vanzare 1368, din 17/07/2023 emis de BIN Nechita Raluca;		
B2	Intabulare, drept de PROPRIETATE, dobandit prin Conventie, cota actuala 1/2 1) POPESCU ANDREEA-CRISTINA OBSERVATII: pozitie transcrisa din CF 30742/Suceava, inscrisa prin incheierea nr. 50729 din 18/07/2023; pozitie transcrisa din CF 31072/Suceava, inscrisa prin incheierea nr. 50728 din 18/07/2023;	A1
Act Notarial nr. 1593 partaj, din 07/08/2023 emis de Nechita Raluca;		
B3	Intabulare, drept de PROPRIETATE, dobandit prin PARTAJ, cota actuala 1/2 1) POPESCU ANDREEA-CRISTINA OBSERVATII: pozitie transcrisa din CF 30742/Suceava, inscrisa prin incheierea nr. 56151 din 08/08/2023; pozitie transcrisa din CF 31072/Suceava, inscrisa prin incheierea nr. 56152 din 08/08/2023;	A1

C. Partea III. SARCINI .

Inscrieri privind dezmembrămintele dreptului de proprietate, drepturi reale de garanție și sarcini	Referințe
NU SUNT	

Anexa Nr. 1 La Partea I

Teren

Nr cadastral	Suprafața (mp)*	Observații / Referințe
59850	112	Teren neimprejmuit;

* Suprafața este determinată în planul de proiecție Stereo 70.

DETALII LINIARE IMOBIL

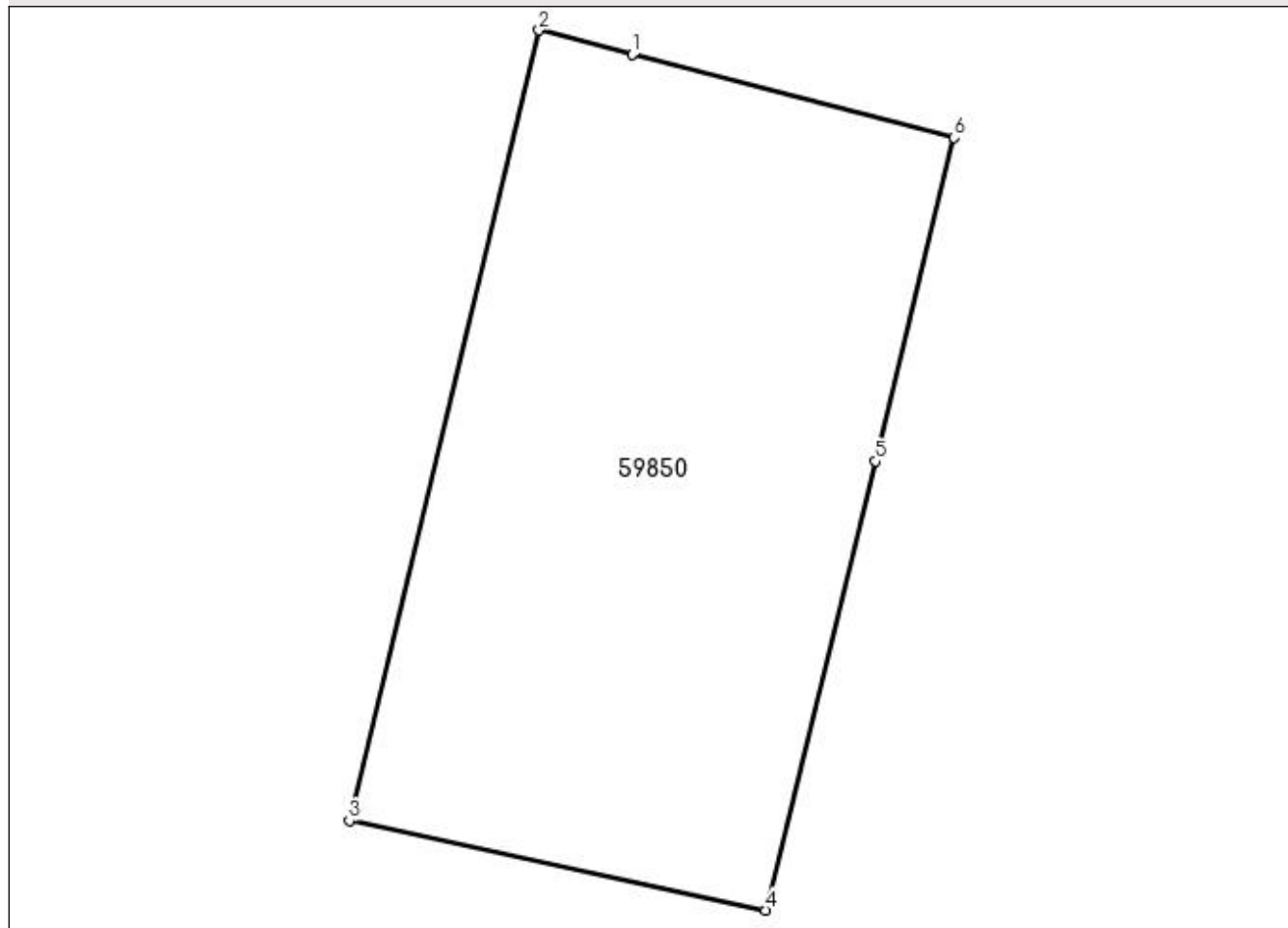

Date referitoare la teren

Nr Crt	Categorie folosință	Intra vilan	Suprafața (mp)	Tarla	Parcelă	Nr. topo	Observații / Referințe
1	curti constructii	DA	76	-	-	-	
2	arabil	DA	36	-	-	-	

Lungime Segmente

1) Valorile lungimilor segmentelor sunt obținute din proiecție în plan.

Punct început	Punct sfârșit	Lungime segment (** (m)
1	2	1.736
2	3	14.666
3	4	7.685
4	5	8.338
5	6	6.01

Punct început	Punct sfârșit	Lungime segment (** (m))
6	1	6.0

** Lungimile segmentelor sunt determinate în planul de proiecție Stereo 70 și sunt rotunjite la 1 milimetru.

*** Distanța dintre puncte este formată din segmente cumulate ce sunt mai mici decât valoarea 1 milimetru.

Extrasul de carte funciară generat prin sistemul informatic integrat al ANCPI conține informațiile din cartea funciară active la data generării. Acesta este valabil în condițiile prevăzute de art. 7 din Legea nr. 455/2001, coroborat cu art. 3 din O.U.G. nr. 41/2016, exclusiv în mediul electronic, pentru activități și procese administrative prevăzute de legislația în vigoare. Valabilitatea poate fi extinsă și în forma fizică a documentului, fără semnătură olografă, cu acceptul expres sau procedural al instituției publice ori entității care a solicitat prezentarea acestui extras.

Verificarea corectitudinii și realității informațiilor conținute de document se poate face la adresa **www.ancpi.ro/verificare**, folosind codul de verificare online disponibil în antet. Codul de verificare este valabil 30 de zile calendaristice de la momentul generării documentului.

Data și ora generării,

02/04/2024, 12:44