

PLAN DE SITUATIE

AMPLASAMENT: str.Madrid, mun.Suceava, jud.Suceava

SCARA 1 : 500

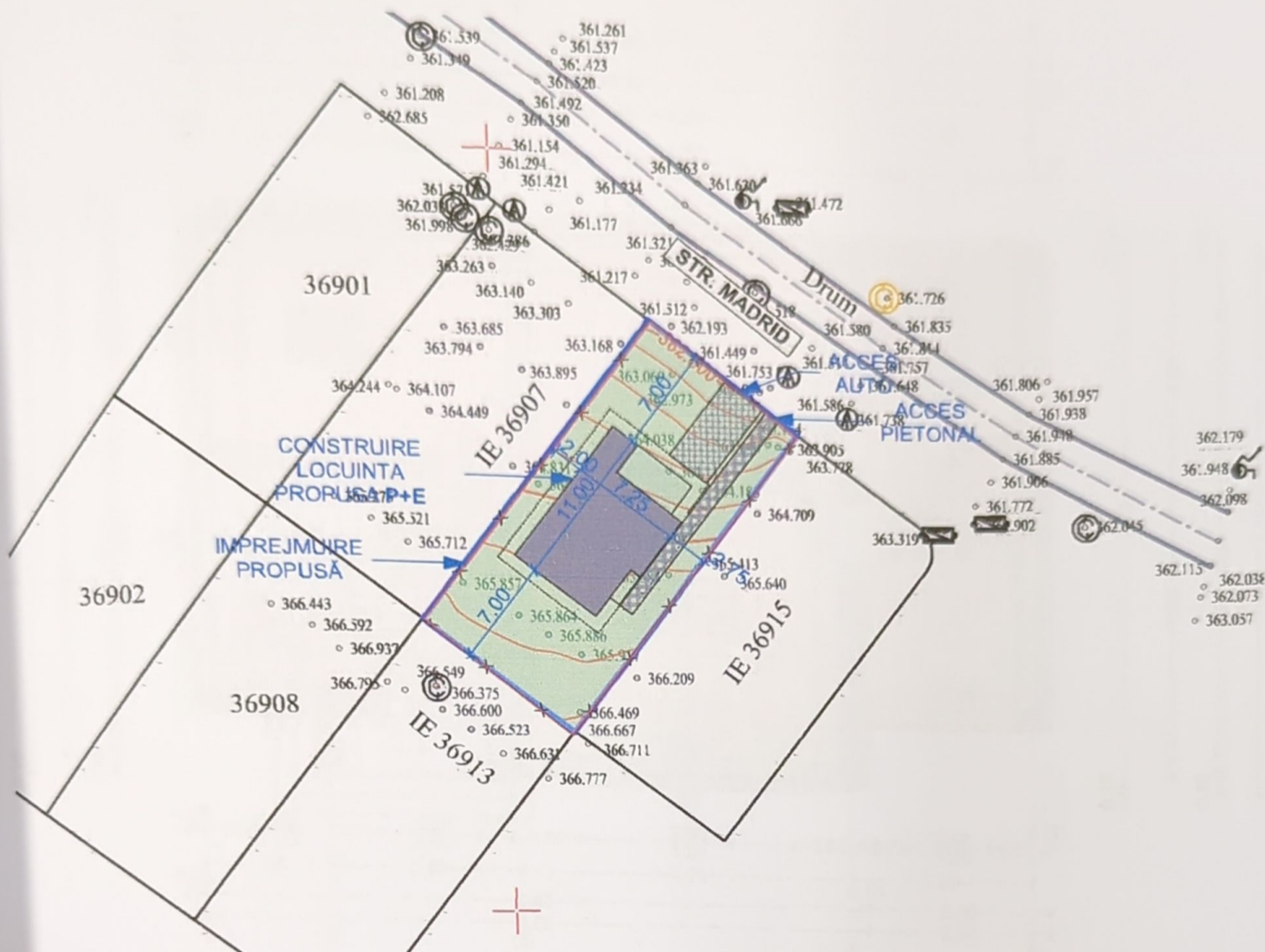

LEGENDA:

- limita de proprietate
- X — imprejmuire propusa
- construcție propusa
- terasă acoperită
- acoperis - construcție propusa
- acces auto
- acces pietonal
- spatii verzi/ plantate

ORDINUL ARHITECTILOR DIN ROMANIA
680
Mihai MIHAILESCU

INDICI CONSTRUCTIVI:

• Sup.totala a parcelei	S.teren = 300 mp
• Sup.construita existentă	S.C = 0.00 mp
• Sup.construita propusa	S.C = 74.79 mp
din care terase acoperite	S.C = 10.34 mp
• Sup.const. desfasurata propusa	S.C.D. = 136.34 mp
• Procentul ocupare teren	P.O.T. = 24.93 %
• Coeficientul utilizare teren	C.U.T. = 0.45



verificator de proiecte expert

semnatura/seria

referat de verificare nr./expertiza tehnica nr.

revizia

C.U.I. 30764379

S.C. PROJECT CMS S.R.L. SUCEAVA

133/893/2012

investitor/ beneficiar:

ANDRONIC TUDOR

str.Marasesi, nr.64, sc.J, ap.10mun.Suceava, jud.Suceava

proiect nr:
P46/2024

specificatie

nume

semnatura

scara:
1:500

denumire proiect:
**OBTINERE AUTORIZATIE DE CONSTRUIRE
PENTRU LOCUINTA INDIVIDUALA, IMPREJMUIRE**
str.Madrid, mun.Suceava, jud.Suceava

faza:
D.T.A.C.

proiectat arh.

c.arh. Mihailescu Mihai

proiectat rez.

ing. Antochi Paul-Alin

desenat

Andrei-Daniel Chersan

data:
06.2024

denumire plan/ detaliu:

PLAN DE SITUATIE

plansa nr:

A01

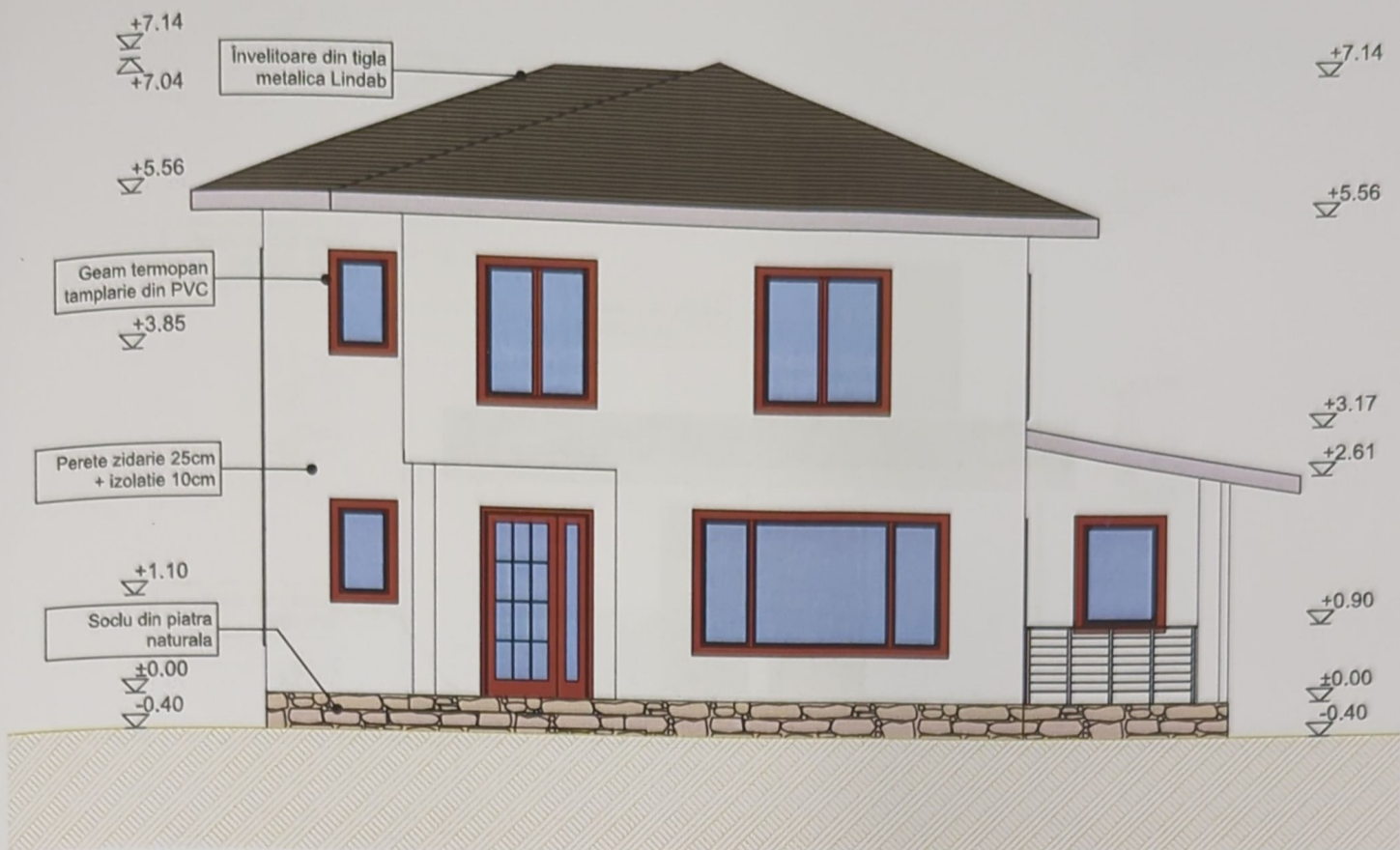

FATADA PRINCIPALA

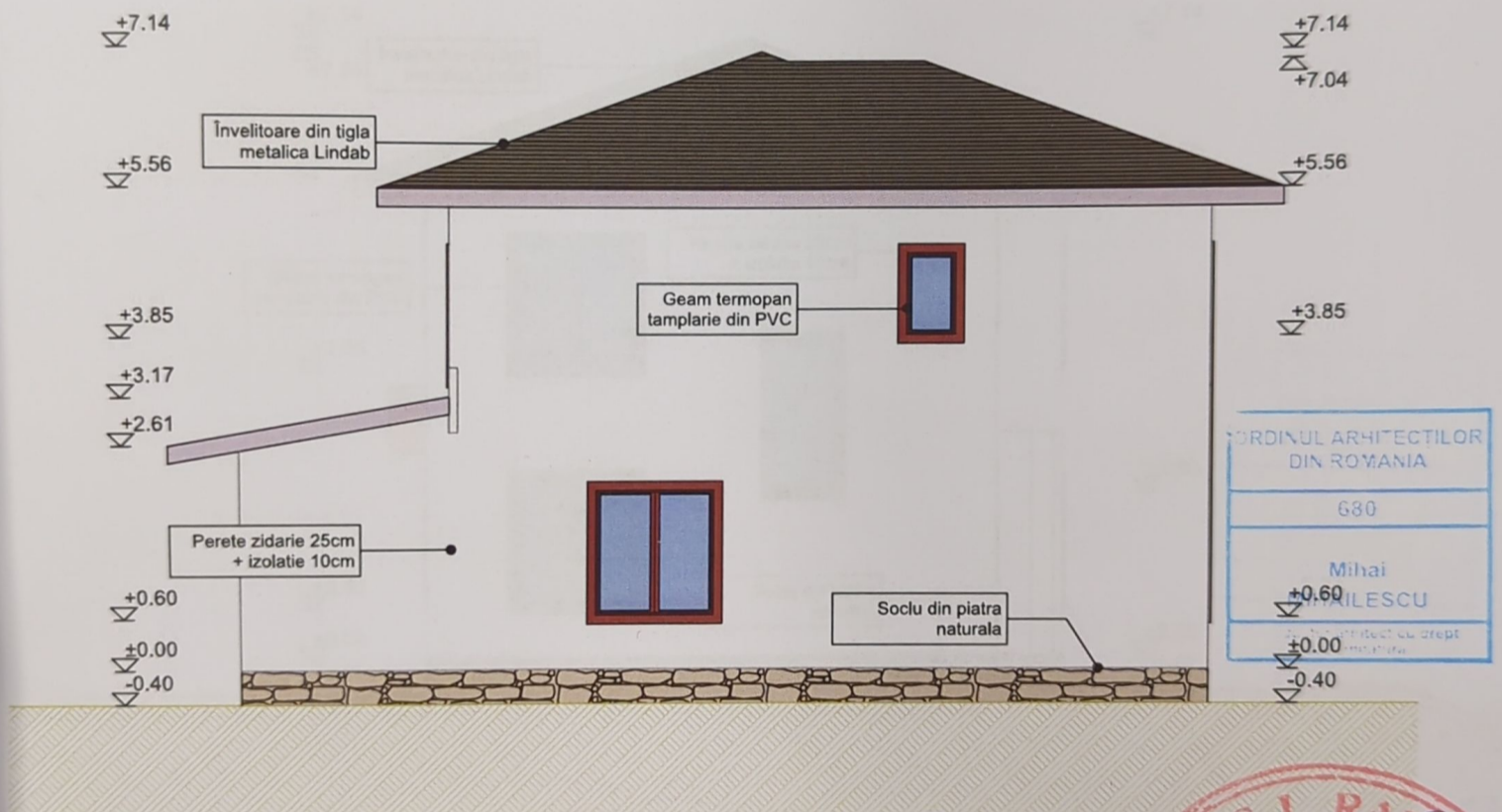

FATADA POSTERIOARA



verificator de proiecte expert		semnătură cerința		referat de verificare nr:...../expertiza tehnică nr:.....	
revizia					
C.U.I. 30764379 S.C. PROJECT CMS S.R.L. SUCEAVA J33/893/2012			investitor/ beneficiar: ANDRONIC TUDOR str.Marasesti, nr.64, sc.J, ap.10mun.Suceava, jud.Suceava		proiect nr: P46/2024
specificație	nume	semnătură	scara:	denumire proiect:	faza:
șef proiect	c.arh. Mihailescu Mihai		1:100	OBTINERE AUTORIZATIE DE CONSTRUIRE PENTRU LOCUINTA INDIVIDUALA, IMPREJMUIRE str.Madrid, mun.Suceava, jud.Suceava	D.T.A.C.
proiectat arh.	c.arh. Mihailescu Mihai				
proiectat rez.	ing. Antochi Paul-Alin		data:	denumire plan/ detaliu:	plansa nr:
desenat	Andrei-Daniel Chersan		06.2024	FAȚADA Principală-Posterioară	A06

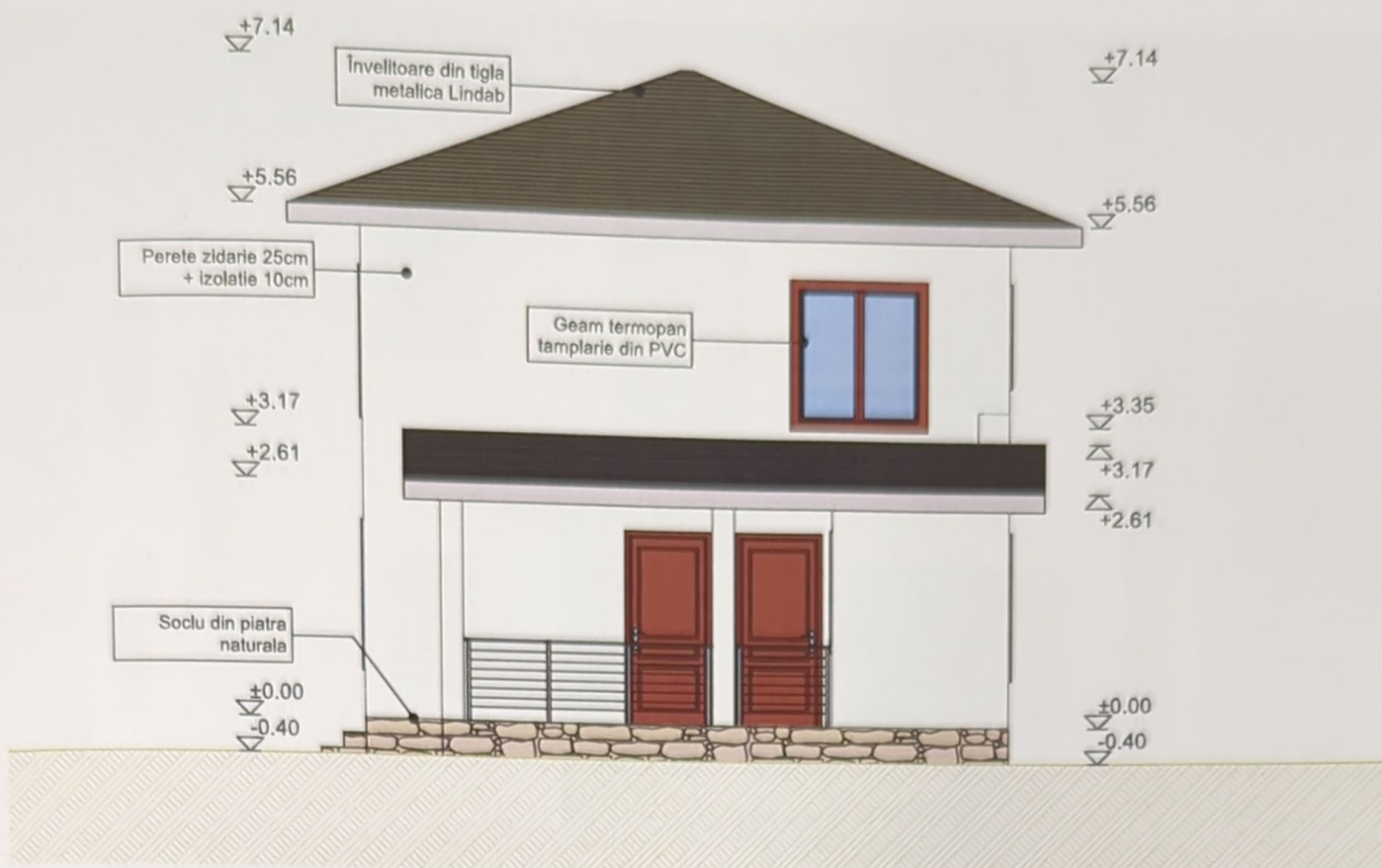

FATADA LATERAL DREAPTA

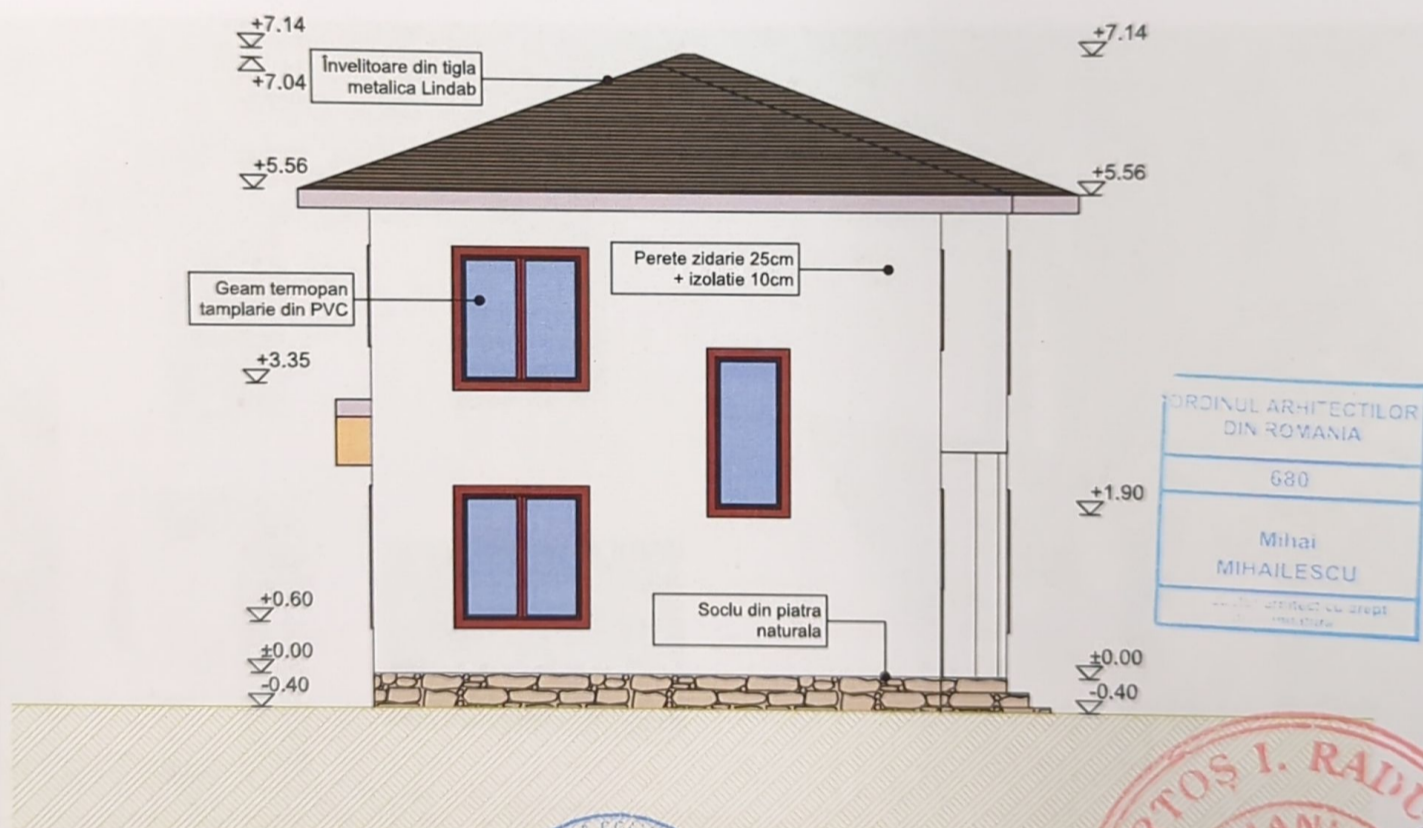

FATADA LATERAL STANGA



verificator de proiecte expert	semnatura	cerinta	referat de verificare nr:...../expertiza tehnica nr:.....
revizia			
C.U.I. 30764379 S.C. PROJECT CMS S.R.L. SUCEAVA J33/893/2012			investitor/ beneficiar: ANDRONIC TUDOR str.Marasesti, nr.64, sc.J, ap.10mun.Suceava, jud.Suceava
specificatie	nume	semnatura	scara: denumire proiect: OBTINERE AUTORIZATIE DE CONSTRUIRE PENTRU LOCUINTA INDIVIDUALA, IMPREJMUIRE str.Madrid, mun.Suceava, jud.Suceava
sef proiect	c.arh. Mihailescu Mihai		1:100
proiectat arh.	c.arh. Mihailescu Mihai		data: denumire plan/ detaliu: FAȚADE LATERALE
proiectat rez.	ing. Antochi Paul-Alin		06.2024
desenat	Andrei-Daniel Chersan		
			proiect nr: P46/2024
			faza: D.T.A.C.
			plansa nr: A07