

	Constructie C1 Locuinta propusa
	Imprejmuire propusa
	Acces auto si/sau pietonal
<p>Caracteristicile constructiilor propuse:</p> <p>C1 - Locuinta P+E - propusa</p> <ul style="list-style-type: none">- Hmax.atic= +6.50m;- suprafata construita Parter , din care Terase acoperite 40mp- suprafata construita Etaj , din care Balcon acoperit 30mp <p>Sc.p= 163 mp</p> <p>Sc.e= 163 mp</p> <p>Indici de ocupare a terenului :</p> <ul style="list-style-type: none">- suprafata construita totala- suprafata desfasurata totala- suprafata teren constructibil <p>Sc = 163 mp</p> <p>Sd = 326 mp</p> <p>St = 654 mp</p> <p>P.O.T. = Sconstruita/Steren = 25 %</p> <p>C.U.T. = Sdesfasurata /Steren = 0.50</p>	

ORDINUL ARHITECTILOR
DIN ROMANIA
678
Brândușa
LUCIAN
Conducător arhitect de proiect de autorizație

VERIFICATOR	NUME:	SEMNĂTURA	CERINȚA: A1	REFERAT NR...../ DATA/...../2023	PR. NR: 051
COMUNITATEA PRESTARI SERVICII SRL FALTICENI - JUD. SUCEAVA CIF 2562099			BENEFICIAR: ASUENCI ANDREI BENIAMIN TITLU PROIECT : CONSTRUIRE LOCUINTA P+E, SI IMPREJMUIRE, str. Ionel Teodoreanu, nr. 24A, mun. Suceava, jud. Suceava	D.T.A.C.	
ȘEF PROIECT	carh. Luchian Brandusa		1 : 500	Titlu Plansa: PLAN DE SITUATIE - cadastral	Plansa nr. A00
PROIECTAT	carh. Luchian Brandusa		06.2023		
DESENAT					

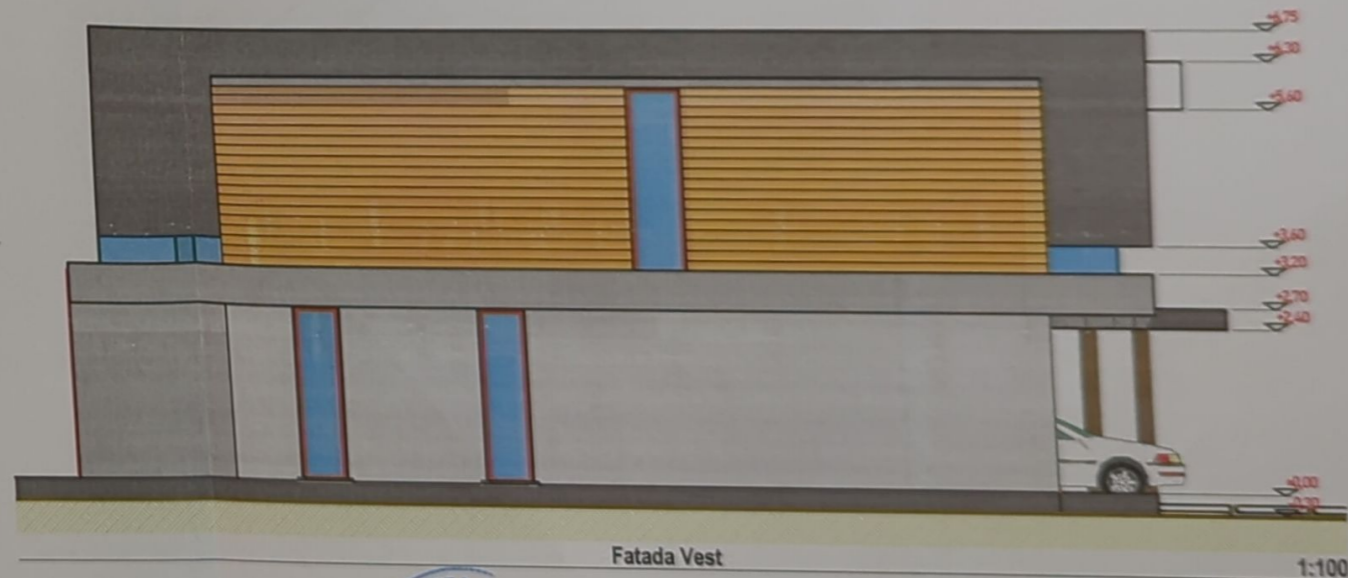
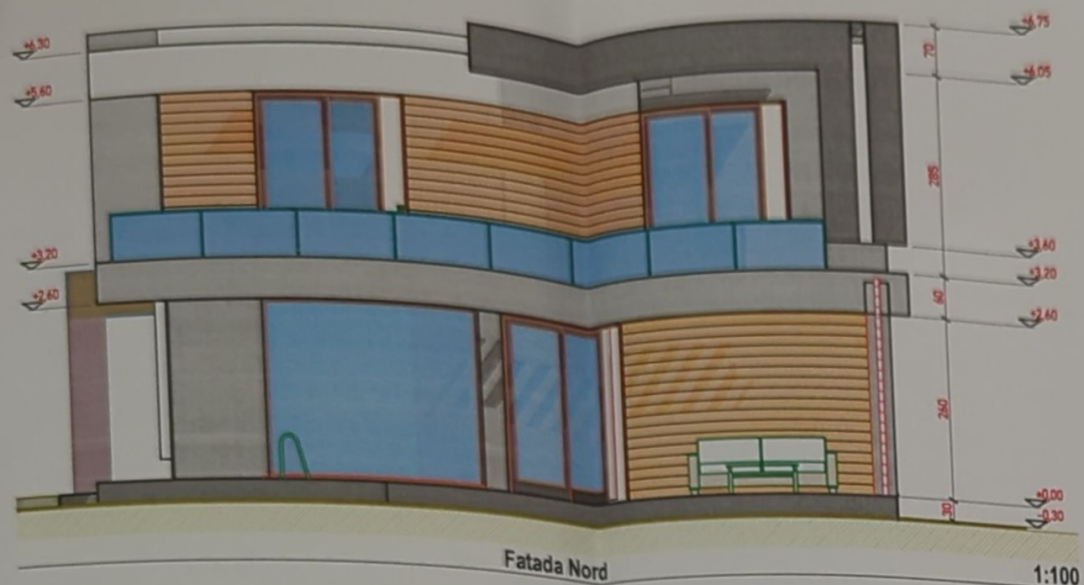

Legenda:
 - Invelitoare:
 - Finisaje fatada:
 - Tamplarie usi-ferestre:
 - Soclu:
 - Trotuar:
 - tip terasa necirculabila
 - tencuiele decorative + piatra naturala
 - pvc + geam termopan
 - placare cu piatra naturala
 - beton simplu

VERIFICATOR	NUME	SEMNATURA	CERINTA: A1	REFERAT NR. / DATA	PR. NR:
COMUNITATEA PRESTARI SERVICII SRL FALTICENI - JUD. SUCEAVA CIF 2562099			BENEFICIAR:	ASUENCI ANDREI BENIAMIN	051
SUF			TITLU PROIECT:	CONSTRUIRE LOCUINTA P+E, SI IMPREJMUIRE, str. Ionel Teodoreanu, nr. 24A, mun. Suceava, jud. Suceava	D.T.A.C.
PROIECTAT	carh. Luchian Brandusa	[Signature]	1 : 100	Titlu Plansa:	Plansa nr.
DESENAT			06.2023	FATADE	A06

