

PLAN DE SITUATIE

AMPLASAMENT: str.Traian Popovici, mun.Suceava, jud.Suceava

SCARA 1 : 500

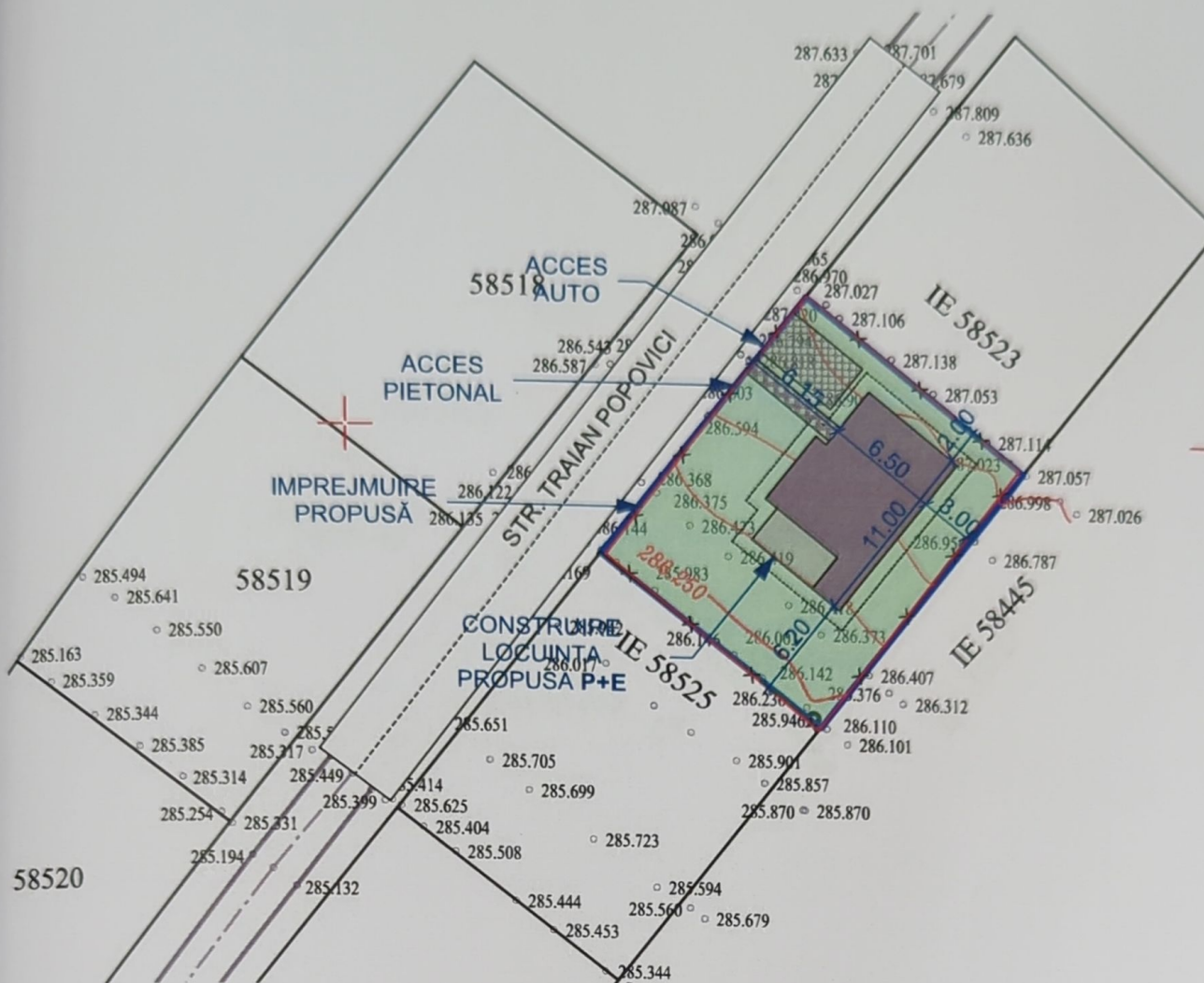

LEGENDA:

- limita de proprietate
- ✕ imprejmuire propusă
- construcție propusă
- terasă acoperită
- - - acoperis - construcție propusă
- ◻ acces auto
- ◻ acces pietonal
- spații verzi/ plantate

ORDINUL ARHITECȚILOR
DIN ROMÂNIA
680
Mihai
MIHĂILESCU
Conducător arhitect cu drept
de semnătură

SOCIETATEA COMERCIALĂ
J33 893 2012
PROJECT
CMS
S.R.L.

INDICI CONSTRUCTIVI:

• Sup.totală a parcelei	S.teren =	303 mp
• Sup.construită existentă	S.C =	0.00 mp
• Sup.construită propusă	S.C =	74.79 mp
• din care terase acoperite	S.C =	10.34 mp
• Sup.const. desfasurată propusă	S.C.D. =	136.34 mp
• Procentul ocupare teren	P.O.T. =	24,68 %
• Coeficientul utilizare teren	C.U.T. =	0,44

verificator de proiecte expert		semnătură	cerința	referat de verificare nr:...../expertiza tehnică nr:.....	
revizia					
C.U.I. 30764379 S.C. PROJECT CMS S.R.L. SUCEAVA J33/893/2012				investitor/ beneficiar: CIUBOTARIU VASILE str.Stefan Luchian, nr.10B, mun.Suceava, jud.Suceava	
specificatie		nume	semnatura	scara:	denumire proiect: OBTINERE AUTORIZATIE DE CONSTRUIRE PENTRU LOCUINTA INDIVIDUALA CU REGIM REDUS DE INALTIME, IMPREJMUIRE, LOCURI DE PARCARE SI SPATII VERZI AMENAJATE str.Traian Popovici, mun.Suceava, jud.Suceava
șef proiect	c.arh. Mihailescu Mihai			1:500	faza: D.T.A.C.
proiectat arh.	c.arh. Mihailescu Mihai				
proiectat rez.	ing. Antochi Paul-Alin				
desenat	Andrei-Daniel Chersan			data: 09.2024	denumire plan/ detaliu: PLAN DE SITUATIE plansa nr: A01

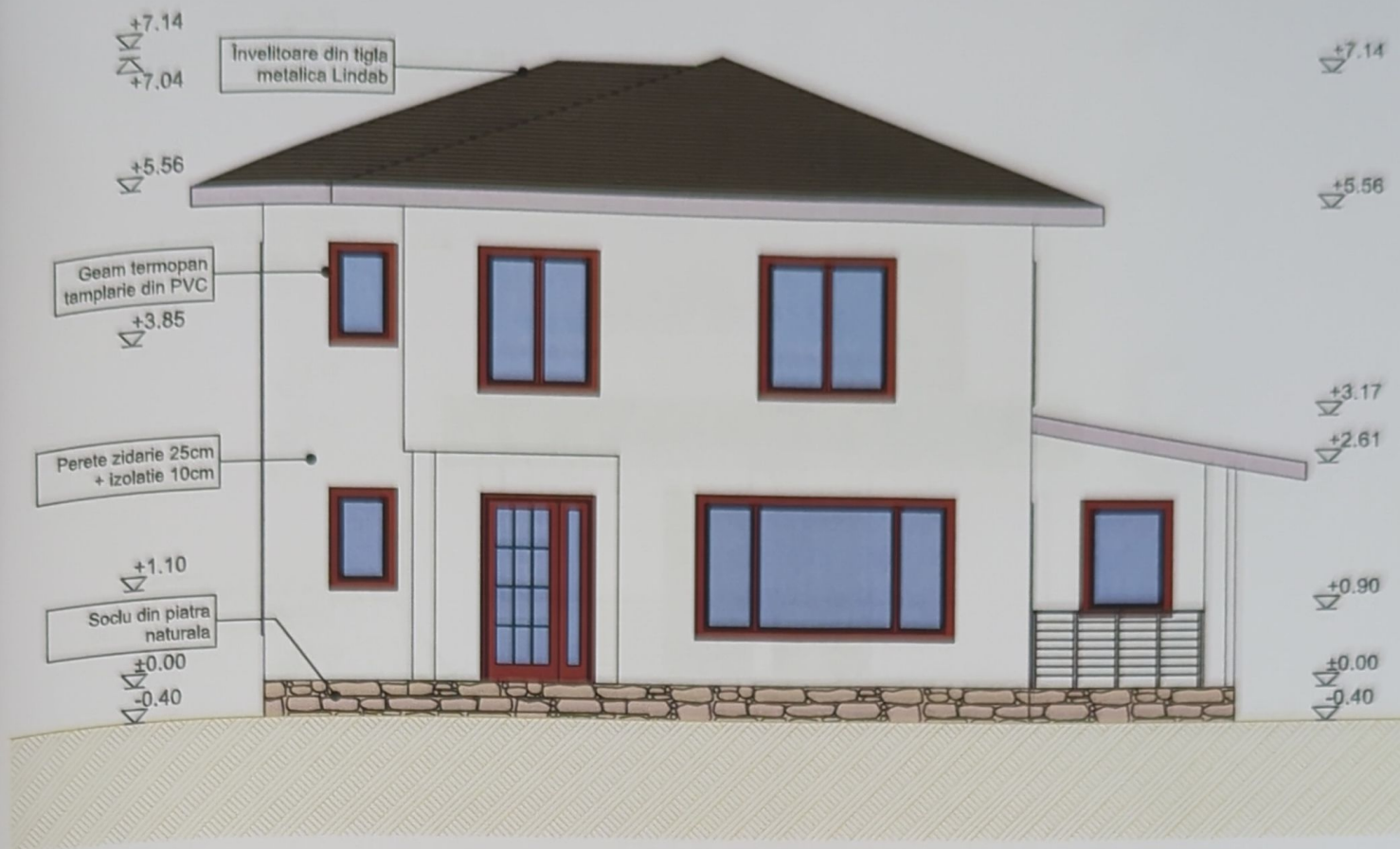

FATADA PRINCIPALA

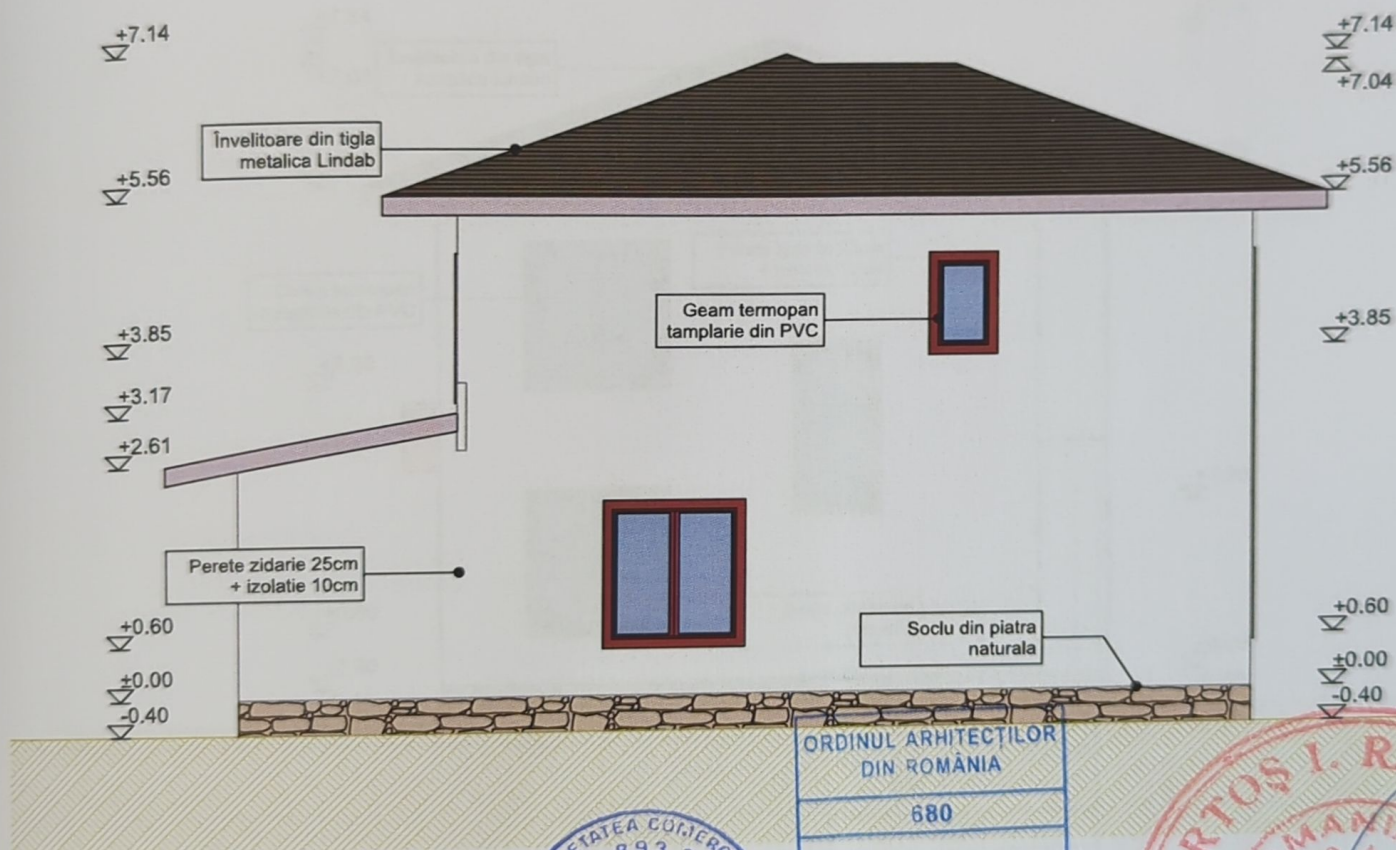

FATADA POSTERIOARA



verificator de proiecte expert	semnătură	cerința	referat de verificare nr...../expertiza tehnică nr:.....
revizia			
C.U.I. 30764379 S.C. PROJECT CMS S.R.L. SUCEAVA J33/893/2012			investitor/ beneficiar: CIUBOTARIU VASILE str.Stefan Luchian, nr.10B, mun.Suceava, jud.Suceava
proiect nr: P113/2024	denumire proiect: OBTINERE AUTORIZATIE DE CONSTRUIRE PENTRU LOCUINTA INDIVIDUALA CU REGIM REDUS DE INALTIME, IMPREJMUIRE, LOCURI DE PARCARE SI SPATII VERZI AMENAJATE str.Traian Popovici, mun.Suceava, jud.Suceava		faza: D.T.A.C.
planșa nr: A06	denumire plan/ detaliu: FAȚADA Principală-Posterioară	scara: 1:100	data: 09.2024
specificatie	nume	semnatura	
șef proiect	c.arh. Mihailescu Mihai		
proiectat arh.	c.arh. Mihailescu Mihai		
proiectat rez.	ing. Antochi Paul-Alin		
desenat	Andrei-Daniel Chersan		

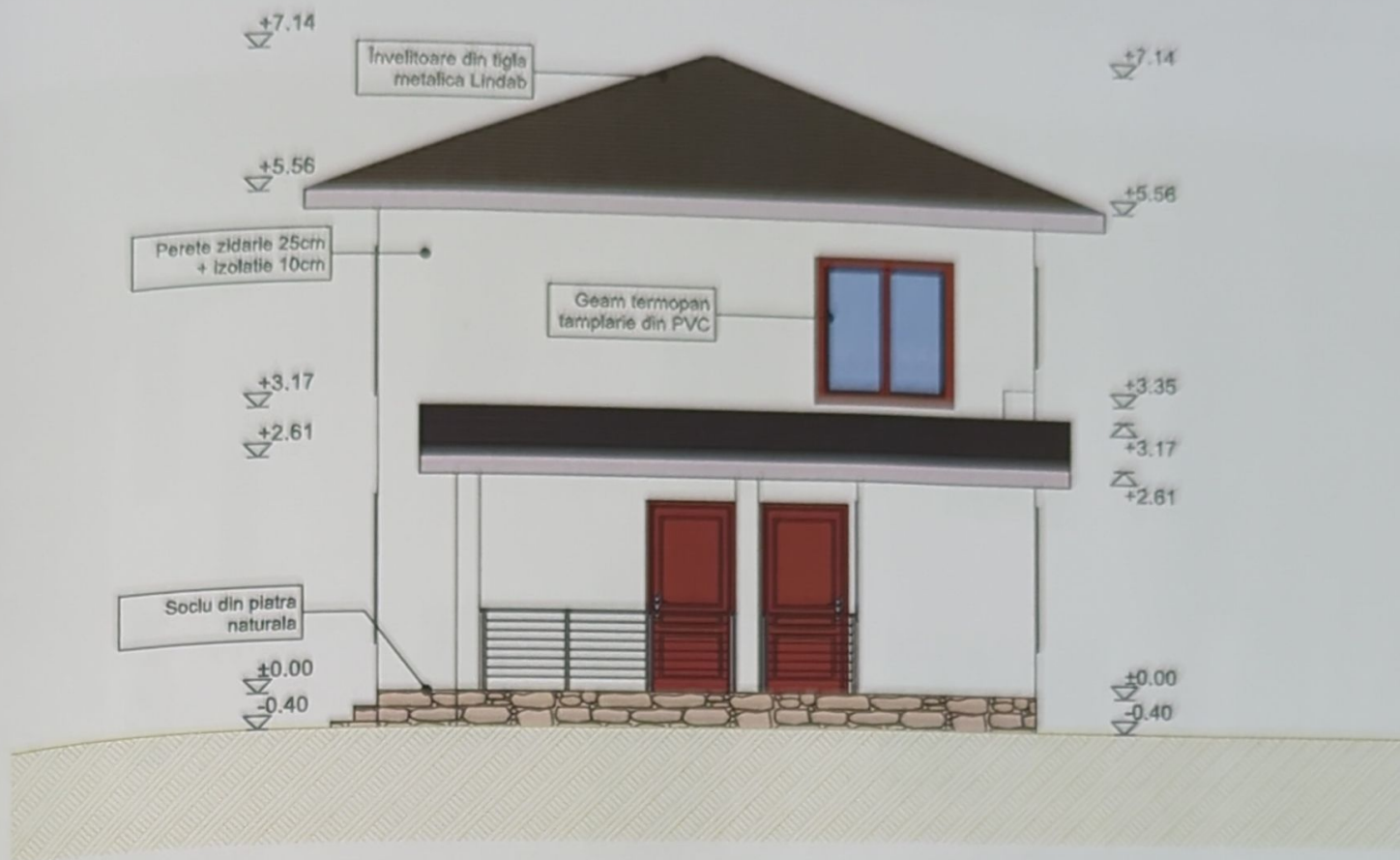

FATADA LATERAL DREAPTA

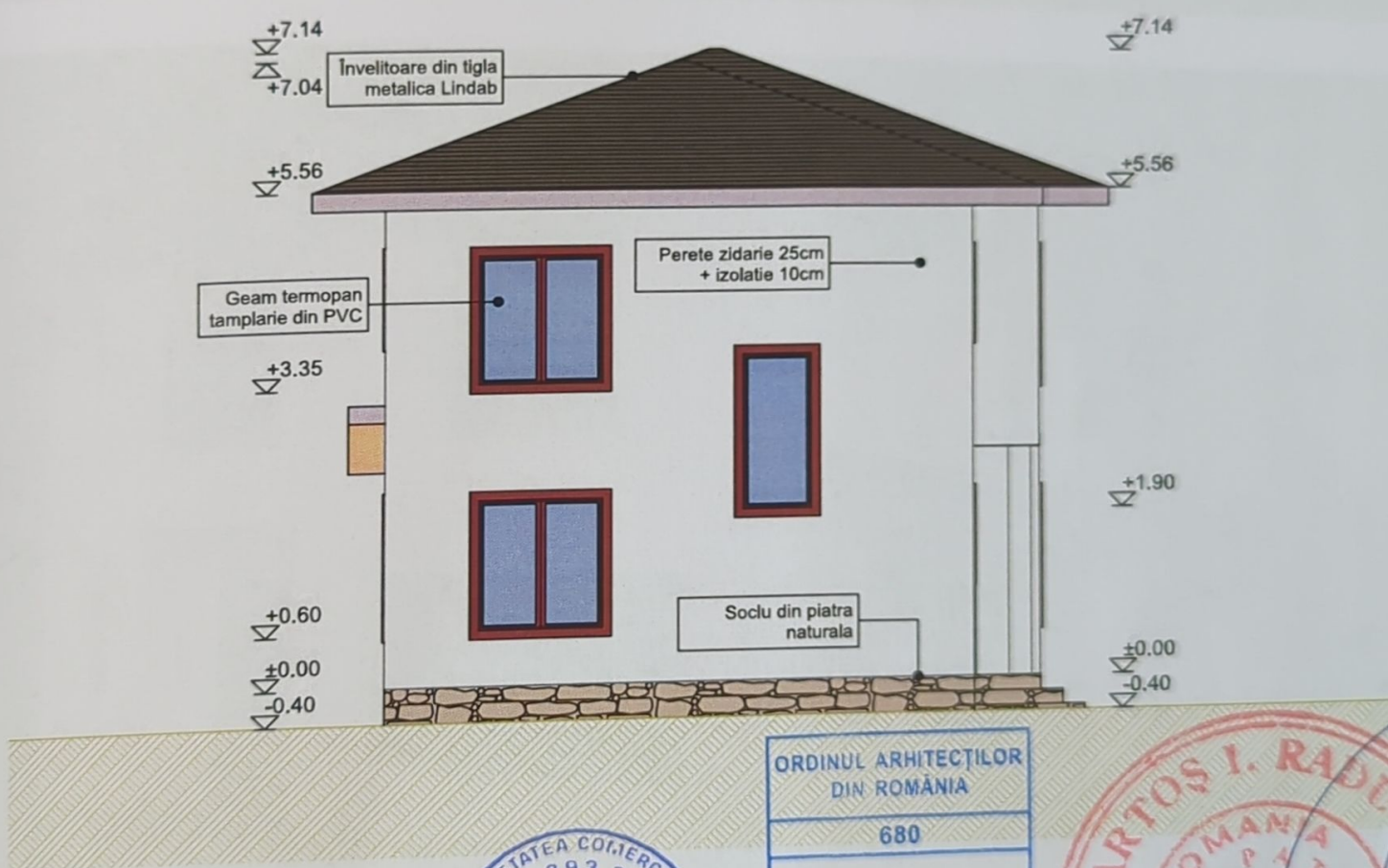

ORDINUL ARHITECTILOR
DIN ROMANIA
680
Mihai
MIHAILESCU
Conducator arhitect cu drept
de semnatura

SOCIETATEA COMERCIALA
J33 893 2012
PROJECT
CMS
S.R.L.
CUI 30764379

ARTOS I. RADU
ROMANIA
P113
NR. 1203
VERIFICATOR PROIECTE

verificator de proiecte expert		semnatura	cerinta	referat de verificare nr...../expertiza tehnica nr.....	
revizia					
C.U.I. 30764379 S.C. PROJECT CMS S.R.L. SUCEAVA J33/893/2012				investitor/ beneficiar: CIUBOTARIU VASILE str.Stefan Luchian, nr.10B, mun.Suceava, jud.Suceava	proiect nr: P113/2024
specificatie	nume	semnatura	scara:	denumire proiect: OBTINERE AUTORIZATIE DE CONSTRUIRE PENTRU LOCUINTA INDIVIDUALA CU REGIM REDUS DE INALTIME, IMPREJMUIRE, LOCURI DE PARCARE SI SPATII VERZI AMENAJATE str.Traian Popovici, mun.Suceava, jud.Suceava	faza: D.T.A.C.
șef proiect	c.arh. Mihailescu Mihai		1:100		
proiectat arh.	c.arh. Mihailescu Mihai				
proiectat rez.	ing. Antochi Paul-Alin		data:	denumire plan/ detaliu: FAȚADE LATERALE	plansa nr: A07
desenat	Andrei-Daniel Chersan		09.2024		