

PLAN DE SITUATIE

AMPLASAMENT: str.Traian Popovici, mun.Suceava, jud.Suceava

SCARA 1 : 500

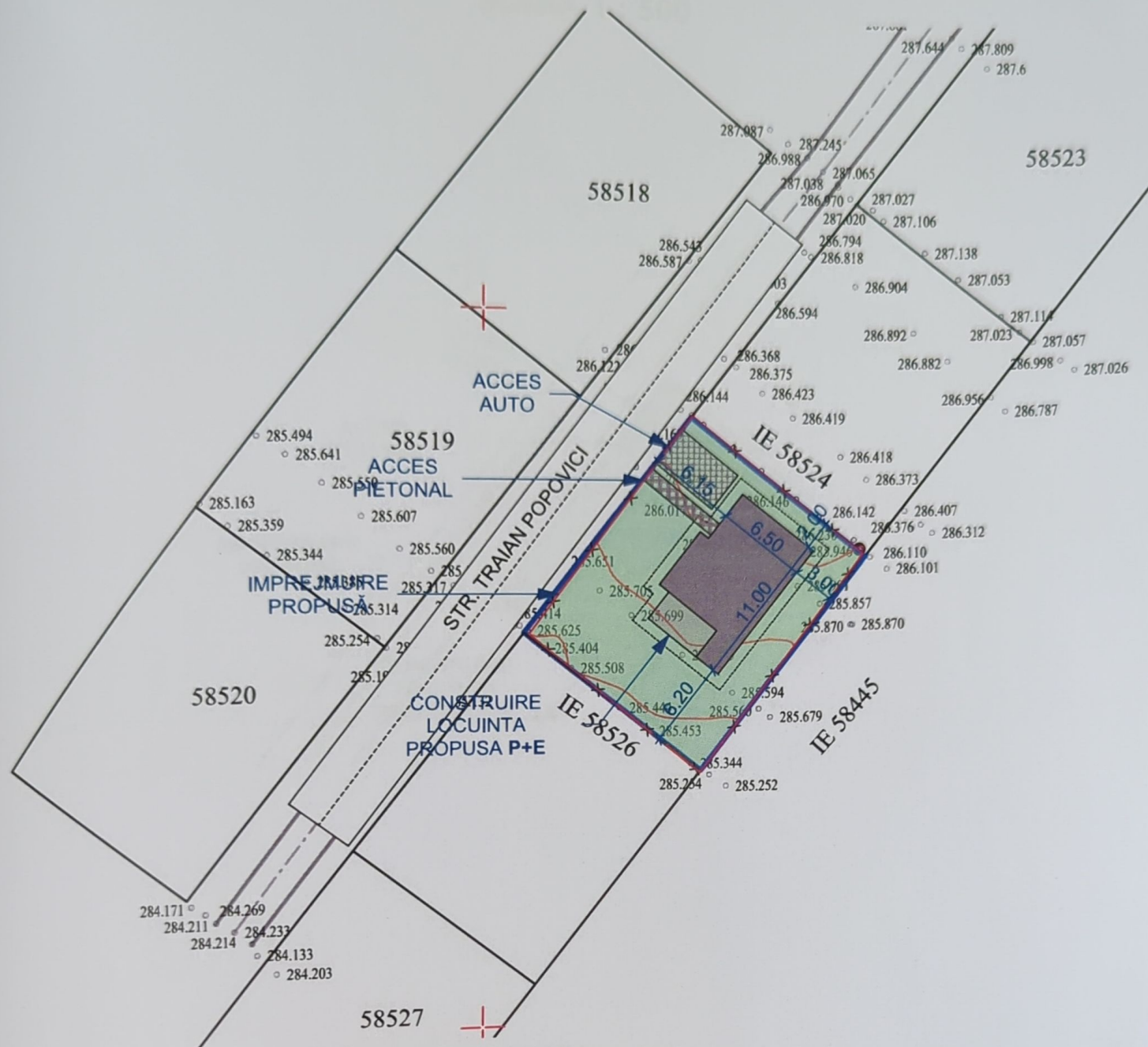

LEGENDA:

- limita de proprietate
- imprejmuire propusă
- construcție propusă
- terasă acoperită
- acoperis - construcție propusă
- acces auto
- acces pietonal
- spatii verzi/ plantate

ORDINUL ARHITECTILOR
DIN ROMANIA

680

Mihai
MIHAILESCU

Conducător arhitect cu drept
de semnătură

INDICI CONSTRUCTIVI:

• Sup.totala a parcelei	S.teren = 303 mp
• Sup.construita existentă	S.C = 0.00 mp
• Sup.construita propusa	S.C = 74.79 mp
• Sup.const. desfasurata propusa	S.C = 10.34 mp
• Procentul ocupare teren	S.C.D. = 136.34 mp
• Coeficientul utilizare teren	P.O.T. = 24,68 %
	C.U.T. = 0,44



verificator de proiecte expert
revizia

C.U.I. 30764379
S.C. PROJECT CMS S.R.L. SUCEAVA
J33/893/2012

specificație	nume	semnătură
șef proiect	c.arh. Mihailescu Mihai	
proiectat arh.	c.arh. Mihailescu Mihai	
proiectat rez.	ing. Antochi Paul-Alin	
desenat	Andrei-Daniel Chersan	

semnătură	cerința	referat de verificare nr:...../expertiza tehnică nr:.....
investitor/ beneficiar:	CIUBOTARIU VASILE str.Stefan Luchian, nr.10B, mun.Suceava, jud.Suceava	
denumire proiect:	OBTINERE AUTORIZATIE DE CONSTRUIRE PENTRU LOCUINTA INDIVIDUALA CU REGIM REDUS DE INALTIME, IMPREJMUIRE, LOCURI DE PARCARE SI SPATII VERZI AMENAJATE str.Traian Popovici, mun.Suceava, jud.Suceava	
denumire plan/ detaliu:	PLAN DE SITUATIE	
scara:	1:500	proiect nr: P114/2024
data:	09.2024	faza: D.T.A.C.
		plansa nr: A01

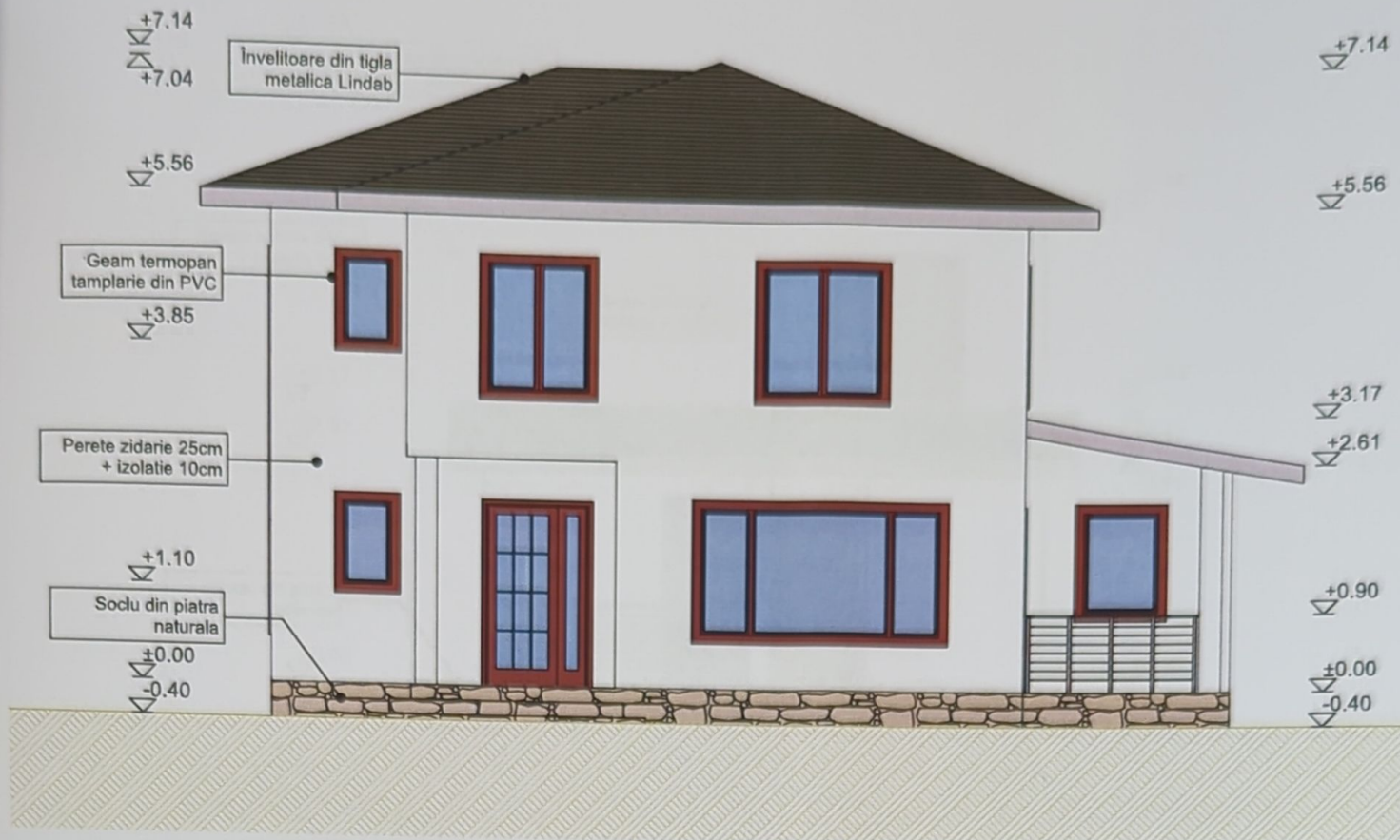

FATADA PRINCIPALA

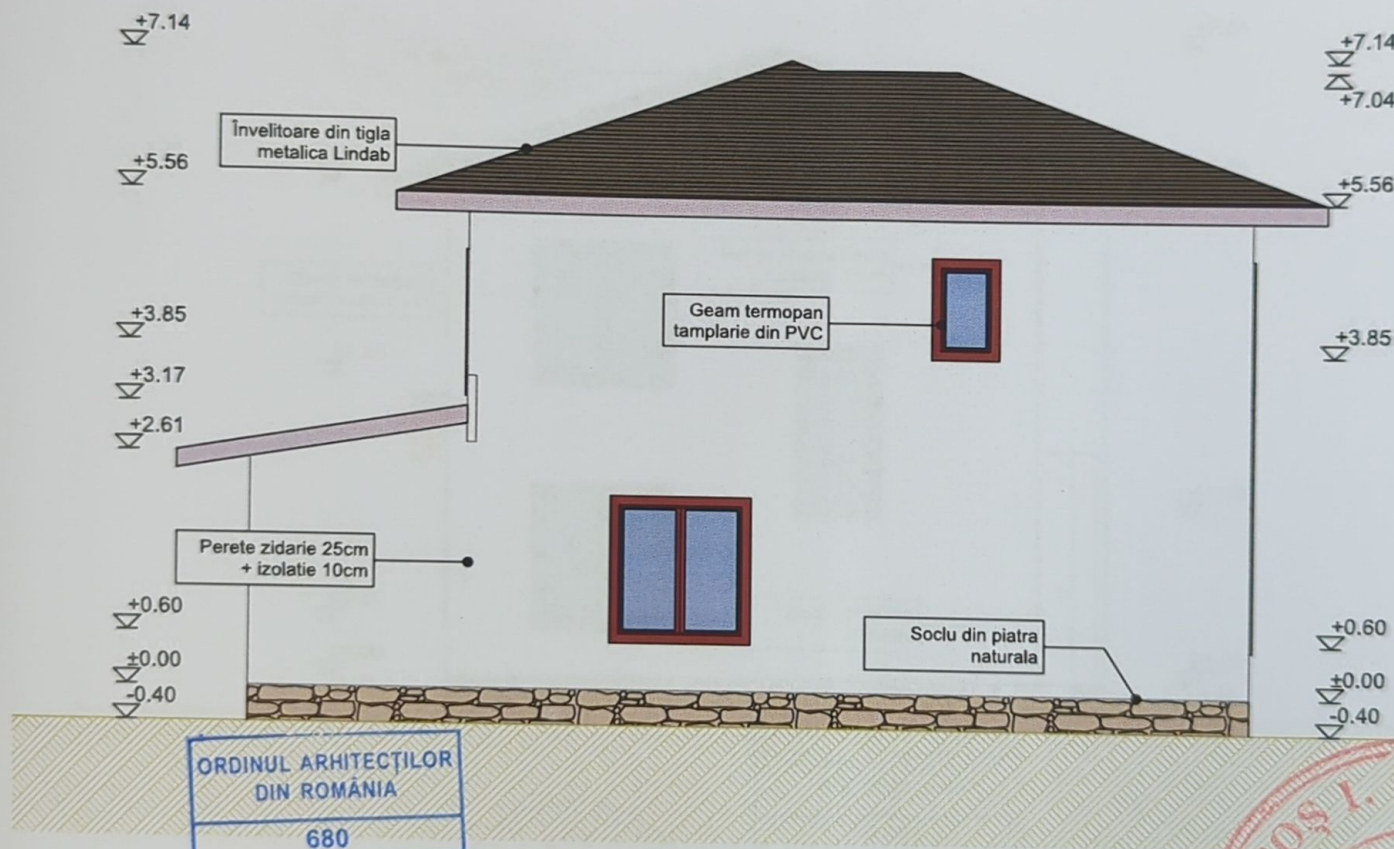

FATADA POSTERIOARA

ORDINUL ARHITECȚILOR
DIN ROMÂNIA
680
Mihai
MIHĂILESCU
Conducător arhitect cu drept
de semnătură



verificator de proiecte expert			referat de verificare nr:...../expertiza tehnică nr:.....		
revizia					
C.U.I. 30764379			investitor/ beneficiar:		
S.C. PROJECT CMS S.R.L. SUCEAVA			CIUBOTARIU VASILE		
J33/893/2012			str.Stefan Luchian, nr.10B, mun.Suceava, jud.Suceava		
			proiect nr: P114/2024		
specificație	nume	semnătură	scara:	denumire proiect:	faza:
șef proiect	c.arh. Mihailescu Mihai		1:100	OBTINERE AUTORIZATIE DE CONSTRUIRE PENTRU LOCUINTA INDIVIDUALA CU REGIM REDUS DE INALTIME, IMPREJMUIRE, LOCURI DE PARCARE SI SPATII VERZI AMENAJATE	D.T.A.C.
proiectat arh.	c.arh. Mihailescu Mihai			str.Traian Popovici, mun.Suceava, jud.Suceava	
proiectat rez.	ing. Antochi Paul-Alin		data:	denumire plan/ detaliu:	plansa nr:
desenat	Andrei-Daniel Chersan		09.2024	FAȚADA Principală-Posterioară	A06

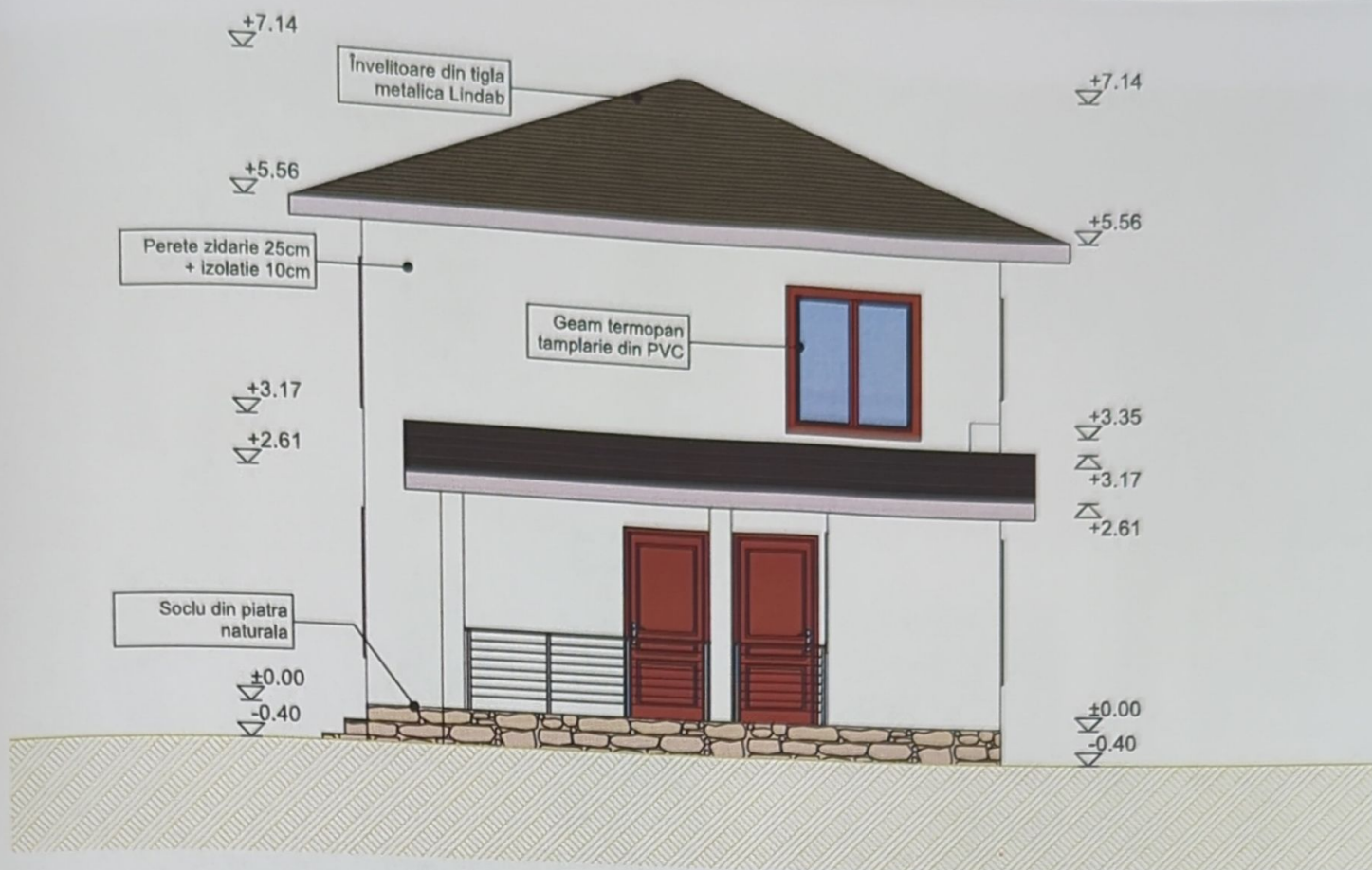

FATADA LATERAL DREAPTA

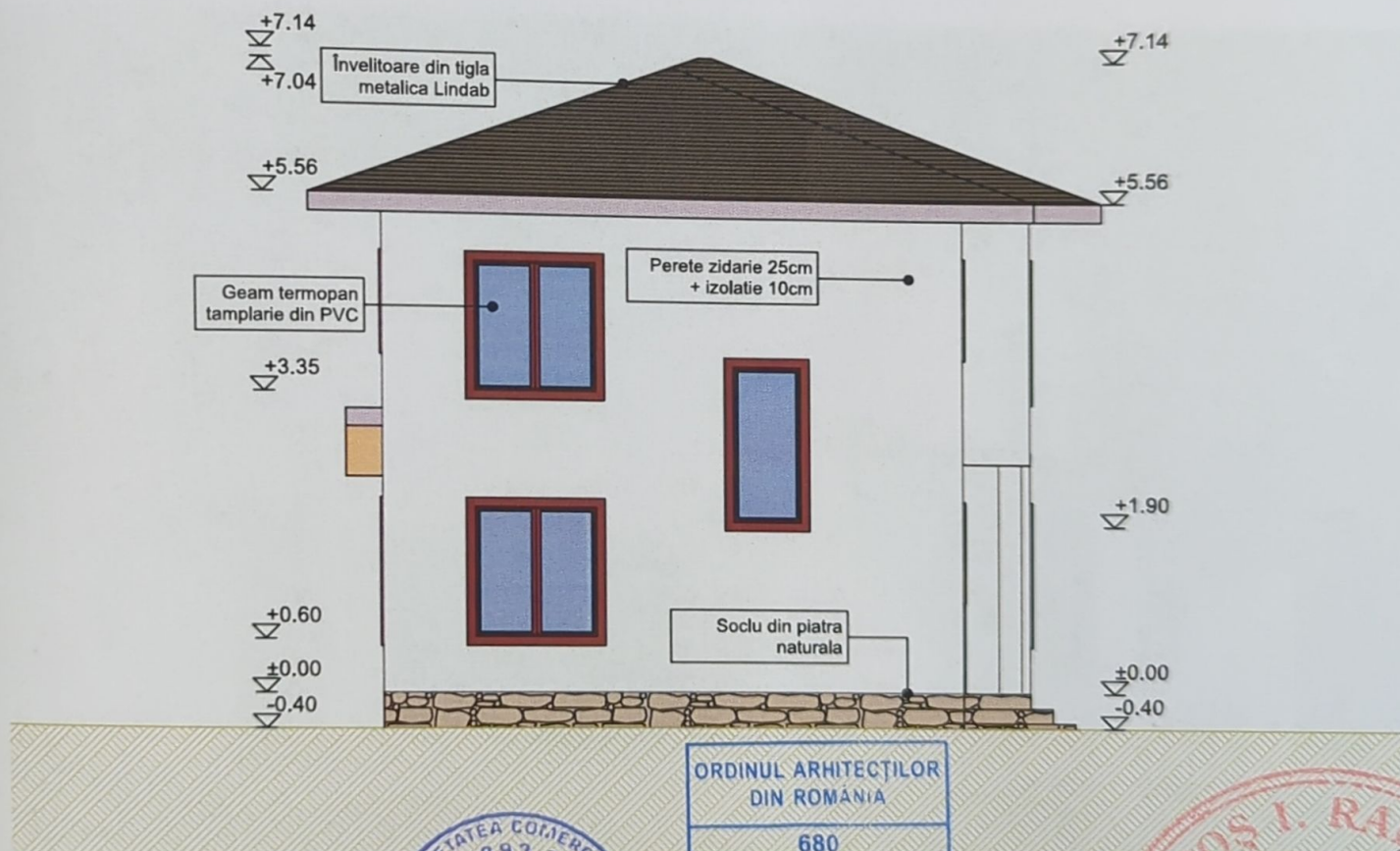

FATADA LATERAL STANGA



verificator de proiecte expert		semnătură	cerința	referat de verificare nr...../expertiza tehnică nr.....	
revizia					
C.U.I. 30764379 S.C. PROJECT CMS S.R.L. SUCEAVA 333/893/2012				investitor/ beneficiar: CIUBOTARIU VASILE str.Stefan Luchian, nr.10B, mun.Suceava, jud.Suceava	proiect nr: P114/2024
specificație	nume	semnătură	scara:	denumire proiect: OBTINERE AUTORIZATIE DE CONSTRUIRE PENTRU LOCUINTA INDIVIDUALA CU REGIM REDUS DE INALTIME, IMPREJMUIRE, LOCURI DE PARCARE SI SPATII VERZI AMENAJATE str.Traian Popovici, mun.Suceava, jud.Suceava	faza: D.T.A.C.
șef proiect	c.arh. Mihailescu Mihai		1:100	denumire plan/ detaliu: FAȚADE LATERALE	plansa nr: A07
proiectat arh.	c.arh. Mihailescu Mihai				
proiectat rez.	ing. Antochi Paul-Alin				
desenat	Andrei-Daniel Chersan		09.2024		