

LEGENDA

— - - - - limită teren aferent investiției, proprietate a S.C.
SAV DENTISTRY S.R.L., S = 576 mp, CF 40943

Construcții și amenajări existente

- - - - - drum european - E85 (b-dul 1 Decembrie 1918)
- - - - - blocuri de locuințe, locuințe, anexe

Construcții și amenajări propuse prin prezenta documentație

- ① - clinică stomatologică, D+P+2E, gr. I RF
- ② - alei / platforme carosabile, parcare, S = 103 mp
- ③ - alei pietonale, S = 25 mp
- ④ - spații verzi amenajate (iarbă, arbuști), S = 119 mp
- - - - - trepte exterioare, S = 19,00 mp
- - - - - trotuare, S = 22,00 mp
- - - - - platformă colectare selectivă deșeuri

Accese

- ▶ - acces parcare
- ▶ - acces principal în clădire
- ▶ - acces personal și evacuare deșeur

BILANT TERITORIAL

Steren = 576 mp
Ac = 280,40 mp
Ad = 991,40 mp

P.O.T = 48,67 %
C.U.T = 1,72 mp Ad/ mp teren
Categorია de importanță - C - normală
Clasa de importanță - III
Gradul de rezistență la foc - I

TRASARE CLĂDIRE:

Intersecție axe	x	y	z
A-1	682408.273	592636.589	380.980
A-5	682423.056	592625.301	380.980
D-1	682400.353	592626.217	380.980
D-5	682415.136	592614.929	380.980

Coordonate stereo amplasament: X = 682410, Y = 592625;
Sistem de coordonate Stereo70, plan de referință Marea Neagră

AUTOCAD ARCHITECTURE SUITE 2011 391 - 68506464	VERIFICATOR / EXPERT	NUME	SEMNĂTURA	CERINȚA	REFERAT NR. / DATA	
		S.C. IDEAL PROIECT S.R.L. mun. Suceava, jud. Suceava J 33 / 829 / 2005, RO17670382 tel: 0723 136 123 e-mail: idealproiect@gmail.com			BENEFICIAR: S.C. SAV DENTISTRY S.R.L. b-dul 1 Decembrie 1918, mun. Suceava, județul Suceava PROIECT: OBTINERE AUTORIZAȚIE DE CONSTRUIRE PENTRU CLINICĂ STOMATOLOGICĂ, LOCURI DE PARCARE, SISTEMATIZARE VERTICALĂ, SPAȚII VERZI AMENAJATE, ORGANIZARE DE ȘANTIER, CONFORM PUZ APROBAT PRIN H.C.L. NR. 397 DIN 23.11.2022 AMPLASAMENT: b-dul 1 Decembrie 1918, mun. Suceava, județul Suceava	PROIECT NR. 361/2021 FAZA D.T.A.C. PLANȘA A1.2.
ȘEF PROIECT arh. C. Hison	PROIECTAT arh. C. Hison	DESENAT ing. Paula Babii	SCARA 1:500 DATA 2024	PLAN DE SITUAȚIE		

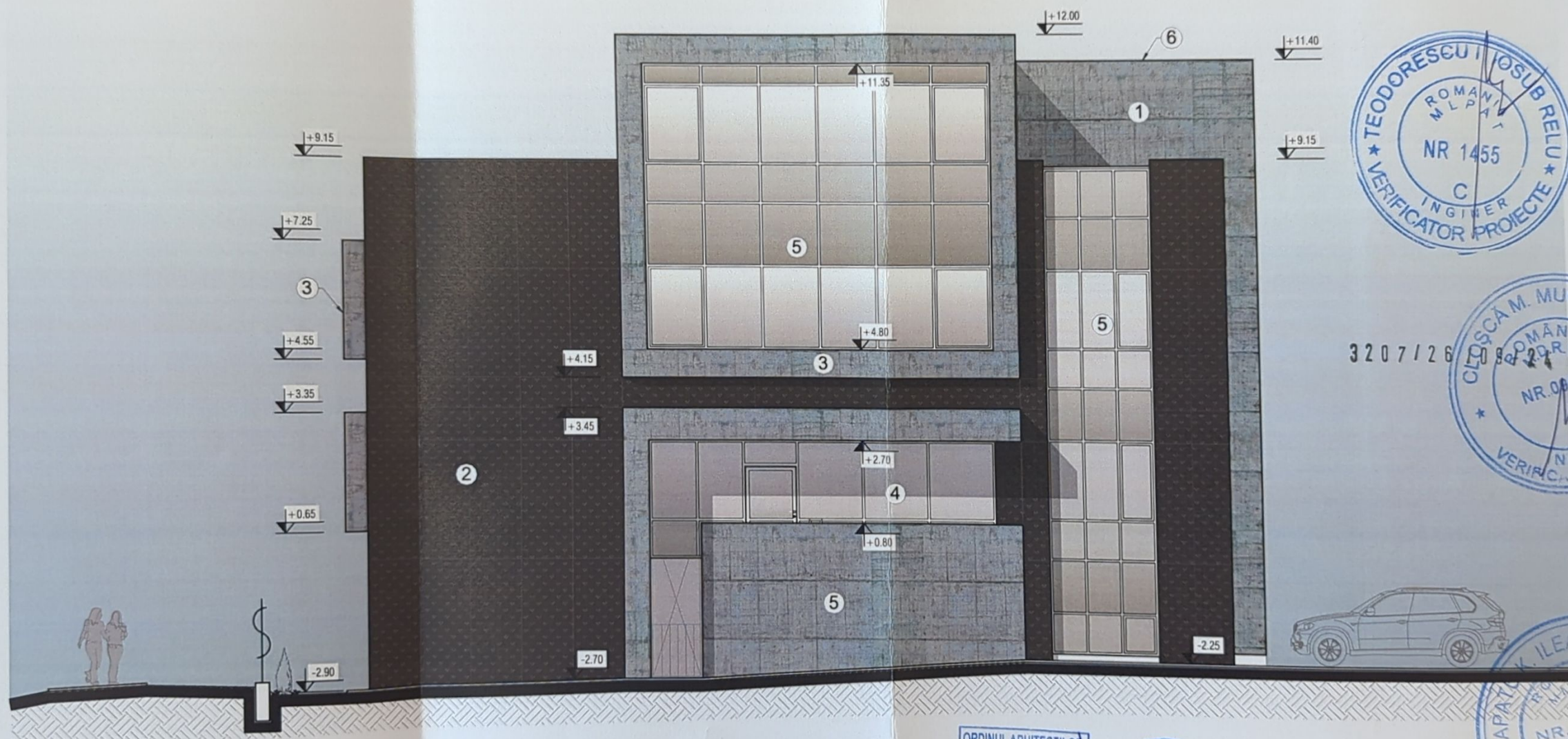

LEGENDĂ

- ① - fațadă ventilată cu plăci din fibrociment imitație beton arhitectural
- ② - fațadă ventilată cu panouri din tablă perforată, culoare - negru
- ③ - ancadramente la ferestre din plăci de fibrociment imitație beton
- ④ - tâmplarie aluminiu cu geam tripan, culoare: RAL7016
- ⑤ - pereți cortină din profile structurale din aluminiu, culoare: RAL7016 cu geam tripan
- ⑥ - glafuri din tablă multistrat la atice, culoare: RAL7016
- ⑦ - panouri din Al fixate cu profile din Al de fațadă sau de perete cortină, culoare - negru

NOTĂ:

Toate vitrajele se vor realiza cu sticlă stratificată la exterior și securizată la interior conform indicativ C47/2022.

ORDINUL ARHITECTILOR
DIN ROMANIA
4488
Ciprian Vasile
HISON

IDEAL
PROIECT
S.R.L.
17670382
3/829/2005

AUTOCAD
ARCHITECTURE
SUITE 2011
391 - 68506464

VERIFICATOR /
EXPERT

NUME

SEMNAȚURA

CERINȚA

REFERAT NR. / DATA

MC
Management
Certification
ISO 14001:2004
OHSAS 18001:2007
ISO 9001:2008

architects

S.C. IDEAL PROIECT S.R.L.
mun. Suceava, jud. Suceava
J 33 / 829 / 2005, RO17670382
tel: 0723 136 123
e-mail: idealproject@gmail.com

BENEFICIAR: S.C. SAV DENTISTRY S.R.L.
b-dul 1 Decembrie 1918,
mun. Suceava, Județul Suceava
PROIECT: OBTINERE AUTORIZAȚIE DE CONSTRUIRE PENTRU
CLINICĂ STOMATOLOGICĂ, LOCURI DE PARCARE,
SISTEMATIZARE VERTICALĂ, SPAȚII VERZI
AMENAJATE, ORGANIZARE DE ȘANTIER, CONFORM
PUZ APROBAT PRIN H.C.L. NR. 397 DIN 23.11.2022
AMPLASAMENT: b-dul 1 Decembrie 1918,
mun. Suceava, Județul Suceava

PROIECT NR.
361/2021
FAZA
D.T.A.C.

ȘEF PROIECT
PROIECTAT
DESENAT

arh. C.Hison
arh. C.Hison
Ing. Paula Babii

SCARA
1/100
DATA
2024

DEN. PLANSA

FAȚADA PRINCIPALĂ

PLANȘA
A2.12

TEODORESCU IOSUBRELU
ROMANIA
MLP
NR 1455
C
INGINER
VERIFICATOR PROIECTE

3207/26
CIPRIAN M. MUGUREL
ROMANIA
NR. 08049
A1
INGINER
VERIFICATOR PROIECTE

CAPATON ILEANA-CRISTINA
ROMANIA
NR. 9569
9650 9662
9732
C.D.E.F.
INGINIER
VERIFICATOR DE PROIECTE

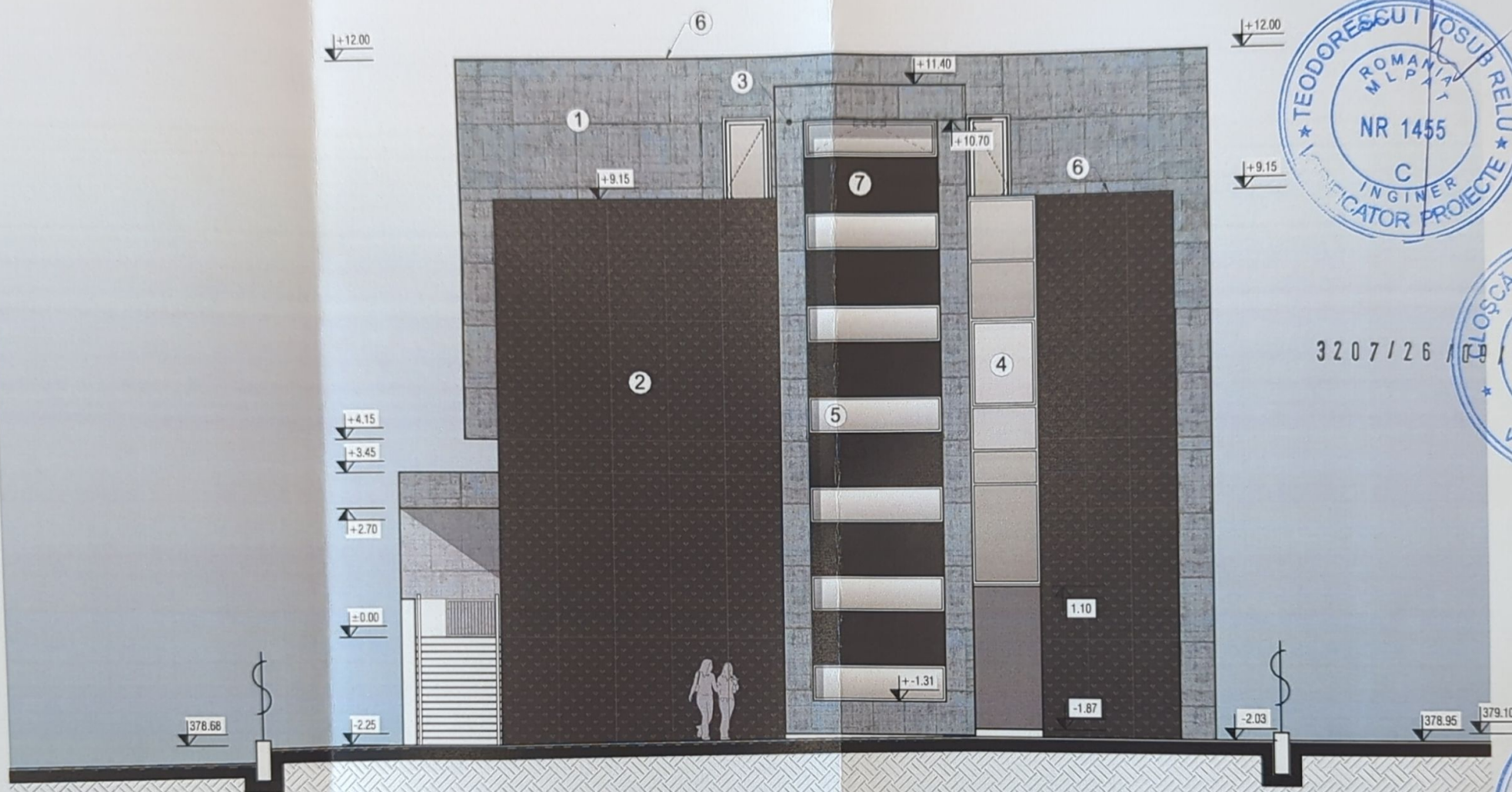

LEGENDĂ

- ① - fațadă ventilată cu plăci din fibrociment imitație beton architectural
- ② - fațadă ventilată cu panouri din tablă perforată, culoare - negru
- ③ - ancadramente la ferestre din plăci de fibrociment imitație beton
- ④ - tâmplarie aluminiu cu geam tripan, culoare: RAL7016
- ⑤ - pereți cortină din profile structurale din aluminiu, culoare: RAL7016 cu geam tripan
- ⑥ - glafuri din tablă multistrat la atice, culoare: RAL7016
- ⑦ - panouri din Al fixate cu profile din Al de fațadă sau de perete cortină, culoare - negru

NOTĂ:

Toate vitrajele se vor realiza cu sticlă stratificată la exterior și securizată la interior conform indicativ C47/2022.

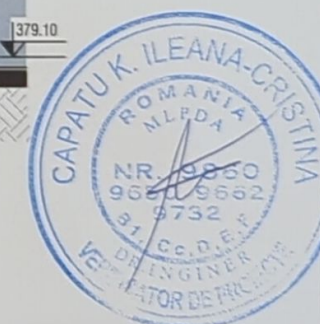

AUTOCAD ARCHITECTURE SUITE 2011 391 - 68506464	VERIFICATOR / EXPERT	NUME	SEMNĂTURA	CERINȚA	REFERAT NR. / DATA
 ISO 14001:2004 OHSAS 18001:2007 ISO 9001:2008	 S.C. IDEAL PROIECT S.R.L. mun. Suceava, jud. Suceava J 33 / 829 / 2005, RO17670382 tel: 0723 136 123 e-mail: idealproiect@gmail.com	arh. C.Hison arh. C.Hison ing. Paula Babii	 	SCARA 1/100 DATA 2024	BENEFICIAR: S.C. SAV DENTISTRY S.R.L. b-dul 1 Decembrie 1918, mun. Suceava, județul Suceava PROIECT: OBTINERE AUTORIZAȚIE DE CONSTRUIRE PENTRU CLINICĂ STOMATOLOGICĂ, LOCURI DE PARCARE, SISTEMATIZARE VERTICALĂ, SPAȚII VERZI AMENAJATE, ORGANIZARE DE ȘANTIER, CONFORM PUZ APROBAT PRIN H.C.L. NR. 397 DIN 23.11.2022 AMPLASAMENT: b-dul 1 Decembrie 1918, mun. Suceava, județul Suceava DEN. PLANȘA FATADA LATERALĂ DREAPTA
					PROIECT NR. 361/2021 FAZA D.T.A.C. PLANȘA A2.13

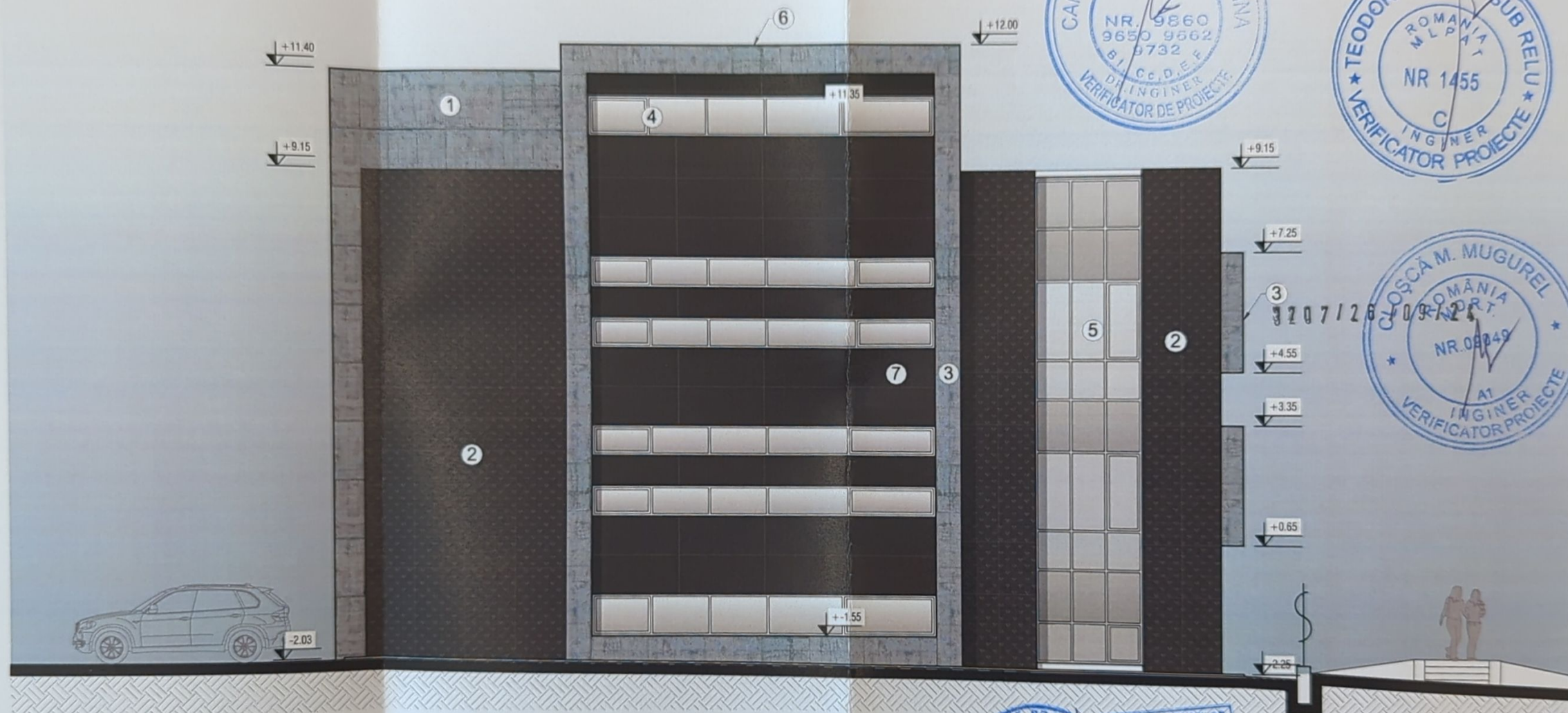

LEGENDĂ

- ① - fațadă ventilată cu plăci din fibrociment imitație beton arhitectural
- ② - fațadă ventilată cu panouri din tablă perforată, culoare - negru
- ③ - ancadrame la ferestre din plăci de fibrociment imitație beton
- ④ - tâmplarie aluminiu cu geam tripan, culoare: RAL7016
- ⑤ - pereți cortină din profile structurale din aluminiu, culoare: RAL7016 cu geam tripan
- ⑥ - glafuri din tablă multistrat la atice, culoare: RAL7016
- ⑦ - panouri din Al fixate cu profile din Al de fațadă sau de perete cortină, culoare - negru

NOTĂ:

Toate vitrajele se vor realiza cu sticlă stratificată la exterior și securizată la interior conform indicativ C47/2022.

 AUTOCAD ARCHITECTURE SUITE 2011 391 - 68506464		 VERIFICATOR / EXPERT		NUME	SEMNĂTURA	CERINȚA	REFERAT NR. / DATA	
 ISO 14001:2004 OHSAS 18001:2007 ISO 9001:2008		 S.C. IDEAL PROIECT S.R.L. mun. Suceava, jud. Suceava J 33 / 829 / 2005, RO17670382 tel: 0723 136 123 e-mail: idealproiect@gmail.com		 ORDINUL ARHITECTILOR DIN ROMANIA 4488 Ciprian Vasile HISON Arhitect cu drept de semnătură		BENEFICIAR: S.C. SAV DENTISTRY S.R.L. b-dul 1 Decembrie 1918, mun. Suceava, județul Suceava PROIECT: OBTINERE AUTORIZAȚIE DE CONSTRUIRE PENTRU CLINICĂ STOMATOLOGICĂ, LOCURI DE PARCARE, SISTEMATIZARE VERTICALĂ, SPAȚII VERZI AMENAJATE, ORGANIZARE DE ȘANTIER, CONFORM PUZ APROBAT PRIN H.C.L. NR. 397 DIN 23.11.2022 AMPLASAMENT: b-dul 1 Decembrie 1918, mun. Suceava, județul Suceava		PROIECT NR. 361/2021 FAZA D.T.A.C. PLANȘA A2.14
ȘEF PROIECT	arh. C.Hison			SCARA	1/100			
PROIECTAT	arh. C.Hison			DATA	2024			
DESENAT	Ing. Paula Babil			FATADA POSTERIOARĂ				

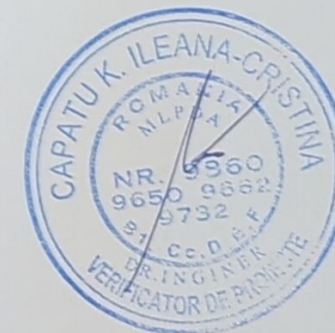
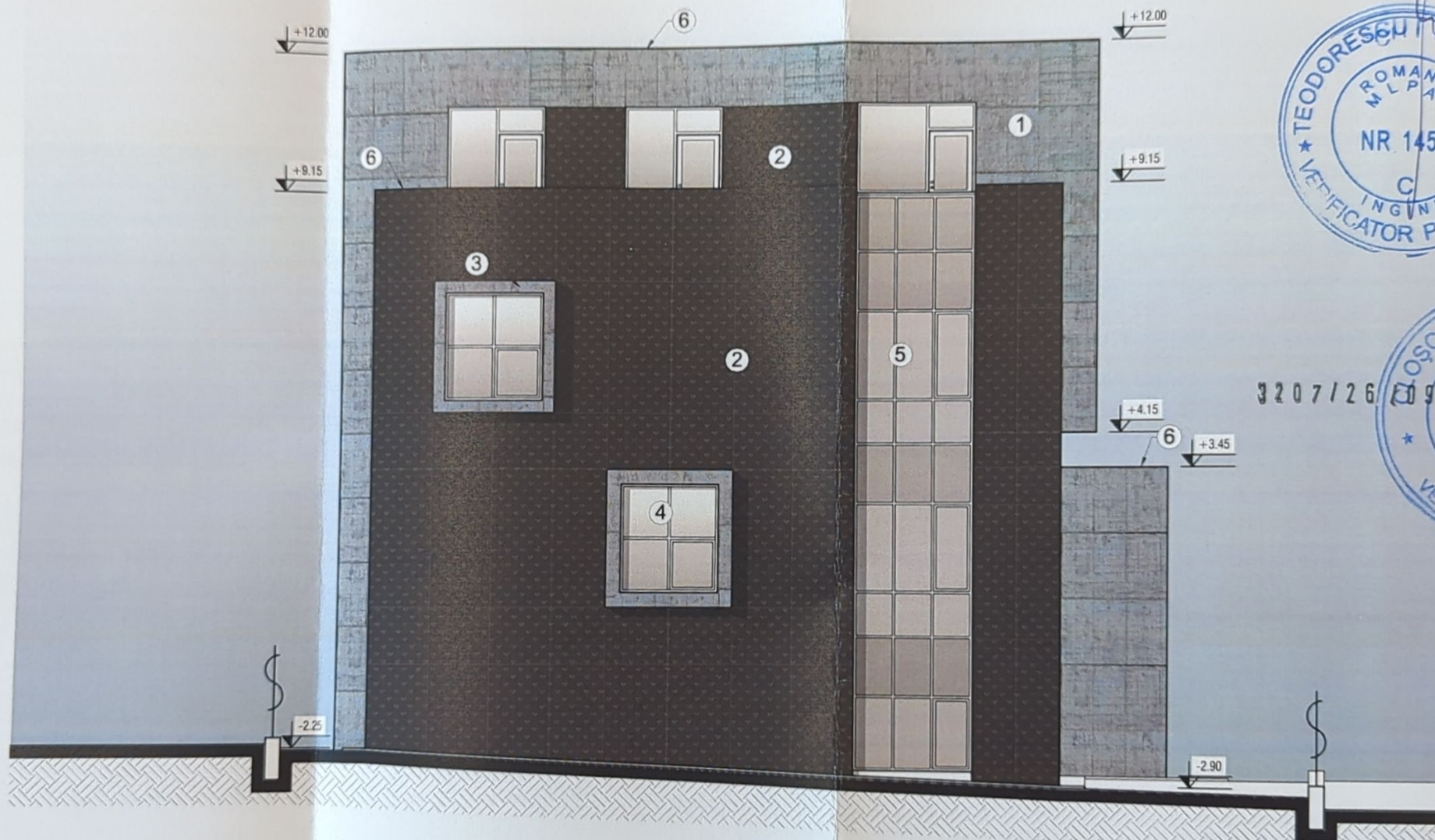

LEGENDĂ

- ① - fațadă ventilată cu plăci din fibrociment imitație beton arhitectural
- ② - fațadă ventilată cu panouri din tablă perforată, culoare - negru
- ③ - ancadrame la ferestre din plăci de fibrociment imitație beton
- ④ - tâmplarie aluminiu cu geam tripan, culoare: RAL7016
- ⑤ - pereți cortină din profile structurale din aluminiu, culoare: RAL7016 cu geam tripan
- ⑥ - glafuri din tablă multistrat la atice, culoare: RAL7016
- ⑦ - panouri din Al fixate cu profile din Al de fațadă sau de perete cortină, culoare - negru

NOTĂ:

Toate vitrajele se vor realiza cu sticlă stratificată la exterior și securizată la interior conform indicativ C47/2022.



AUTOCAD ARCHITECTURE SUITE 2011 391 - 68506464		VERIFICATOR / EXPERT	NUME	SEMNĂTURA	CERINȚA	REFERAT NR. / DATA	
				S.C. IDEAL PROIECT S.R.L. mun. Suceava, jud. Suceava J 33 / 829 / 2005, RO17670382 tel: 0723 136 123 e-mail: idealproject@gmail.com		BENEFICIAR: S.C. SAV DENTISTRY S.R.L. b-dul 1 Decembrie 1918, mun. Suceava, județul Suceava PROIECT: OBTINERE AUTORIZAȚIE DE CONSTRUIRE PENTRU CLINICĂ STOMATOLOGICĂ, LOCURI DE PARCARE, SISTEMATIZARE VERTICALĂ, SPAȚII VERZI AMENAJATE, ORGANIZARE DE ȘANTIER, CONFORM PUZ APROBAT PRIN H.C.L. NR. 397 DIN 23.11.2022 AMPLASAMENT: b-dul 1 Decembrie 1918, mun. Suceava, județul Suceava	
ȘEF PROIECT		arh. C.Hison		SCARA		PROIECT NR.	
PROIECTAT		arh. C.Hison		1/100		FAZA	
DESENAT		Ing. Paula Babil		DATA		D.T.A.C.	
				2024		PLANȘA	
						FATADA LATERALĂ STANGA	
						A2.15.	