

Categoria de importanta (conform HGR nr. 766/1997) - D
Clasa de importanta (conform Codului de proiectare seismica P100/1 - 2013) - IV

Semnificatie	Nume si prenume	Semnatura	Referat / nr. / data
Proiectant general:	S.C. Global Topexpert S.R.L. Suceava		
Adresa:	Jud. Suceava, loc. Standu Iile, Str. Victoriei, nr. 18E		
Adresa:	Jud. Suceava, loc. Suceava, str. Pictor Romeo Calancea, nr. cad. 80653		
Scara:	1:100		
Data:	2024		
Semnificatie	Nume si prenume	Semnatura	Referat / nr. / data
Sef proiect	arh. Iacovici Nistor - Vasile		
Proiectat arh.	arh. Iacovici Nistor - Vasile		
Desenat	arh. Iacovici Nistor - Vasile		
Ing. Iacovan Ruben			
Denumirea lucrării:	Obținere autorizație de construire pentru locuințe colective cu maxim P+2 niveluri, împrejurimi, locuri de parcare, amenajare veredă și spații verzi amenajate. II - Obținerea acordului / autorizației administrației drumului pe otru racorduri / branșamente la rețelele urbane de utilități		
Adresa:	Jud. Suceava, loc. Suceava, str. Pictor Romeo Calancea, nr. cad. 80653		
Benificiar:	Stoica Costica		
Denumire planșă:	C1 - FATADA PRINCIPALA (vest)		
Nr. Pr. Gen:	156/2024		
Fază pr.:	D.T.A.C.		
Nr. planșă:	A301		

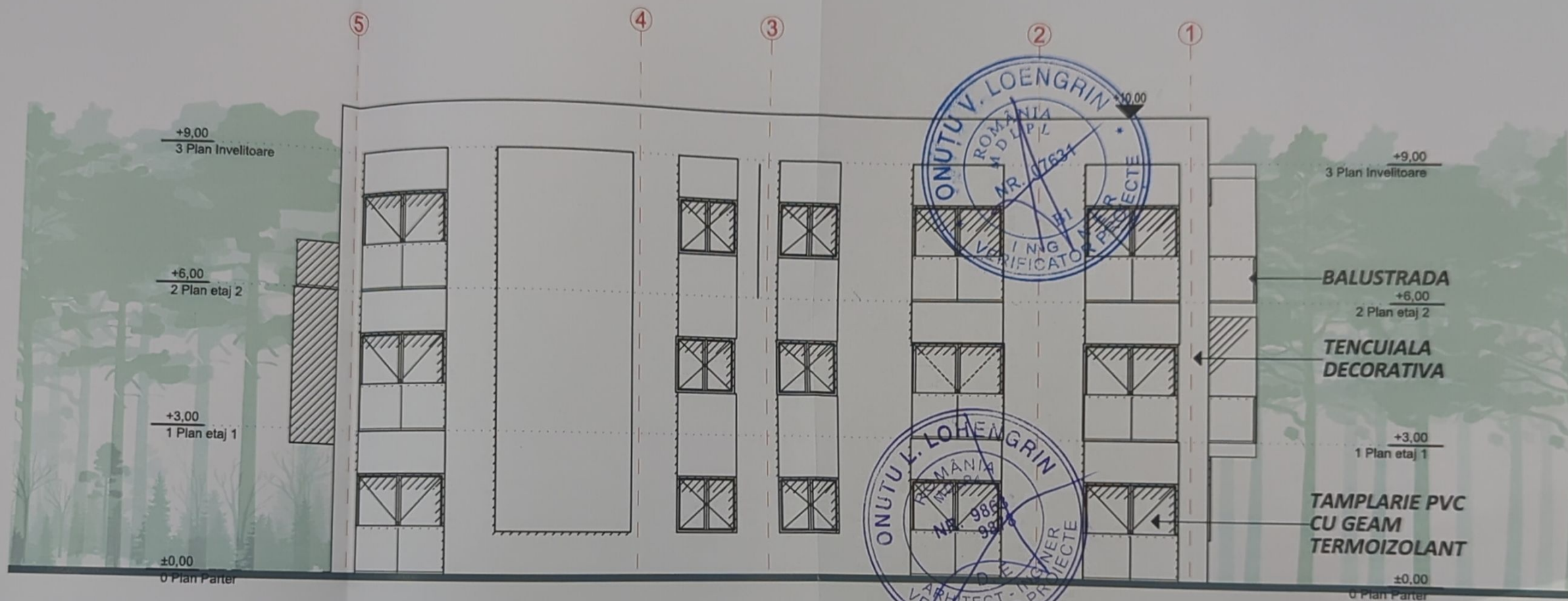

CASA DE IMPORTANTA

CATEGORIA DE IMPORTANTA (conform HGR nr. 766/1997) - D
(conform Codului de proiectare seismică P100/1 - 2013) - IV

Semnificație	Nume și prenume	Semnatura	Referat / nr / dată
Proiectant general: S.C. Global Topexpert S.R.L. Suceava Jud. Suceava, loc. Stăntuș, Str. Victoriei, nr. 18E J33893/2015 CUI: 35073137			Nr. Pr. Gen: 186/2024 Fază pr.: D.T.A.C. Nr. planșei: A302
Șef proiect	arh. Iacovici Nistor - Vasile	[Signature]	
Proiectat arh.	arh. Iacovici Nistor - Vasile	[Signature]	
Desenat	arh. Iacovici Nistor - Vasile	[Signature]	
Proiectat str.	ing. Iacovan Ruben	[Signature]	
Manager proiect	ing. Isepcluc Daniel	[Signature]	Beneficiar: Stoica Costica Denumire planșă: C1 - FATADA LATERALA DREAPTA (sud)

Scara: 1:100
Data: 2024

Adresa: Jud. Suceava, mun. Suceava, str. Pictor Romeo Calancea, nr. cad. 60653

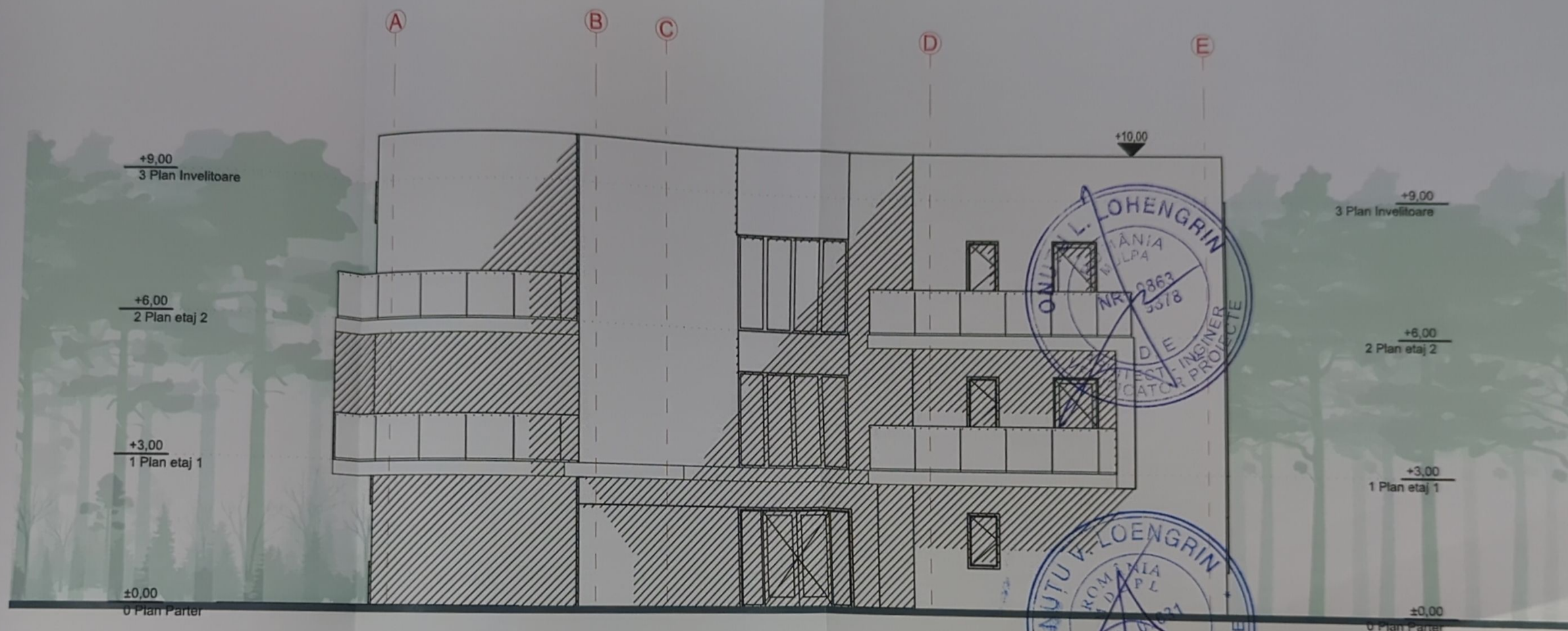

Arh. Vasile Iacovici
9199
Nistor-Vasile
IACOVICI

GLOBAL
TOPEXPERT
SRL
35073137

BARTOS I. RADU
ROMANIA
M.P. 17
NR. 1259
VERIFICATOR PROIECTE

Semnificație	Nume și prenume	Semnatura	Referat / nr./ dată	
<p>Clasa de importanta (conform Codului de proiectare seismica P100/1 - 2013) - IV</p> <p>Categoria de importanta (conform HGR nr. 766/1997) - D</p>				
<p>Proiectant general: S.C. Global Topexpert S.R.L. Suceava Jud. Suceava, loc. Stantu Iile, Str. Victoriei, nr. 18E J33/893/2015 CUI: 35073137</p>			<p>Denumirea lucrării: - Obținere autorizație de construire pentru locuințe colective cu maxim P+2 niveluri, împrejurimi, locuri de parcare, sistematizare verticală și spații verzi amenajate. III - Obținerea acordului / autorizației administratorului drumului pe ntru racorduri / bransamente la rețelele urbane de utilități</p> <p>Adresa: Jud. Suceava, mun. Suceava, str. Pictor Romeo Calancea, nr.cad.50653</p>	
<p>GLOB L TOPEXPERT</p>			<p>Nr. Pr. Gen: 196/2024</p>	
Semnificație	Nume și prenume	Semnatura	Scara:	<p>Beneficiar: Stoica Costica</p> <p>Fază pr.: D.T.A.C.</p>
Șef proiect	arh. Iacovici Nistor - Vasile		1:100	
Proiectat arh.	arh. Iacovici Nistor - Vasile		<p>Denumire planșă: C1 - FATADA POSTERIOARA (est)</p> <p>Nr. planșei: A303</p>	
Desenat	arh. Iacovici Nistor - Vasile			
Proiectat str.	ing. Iacoban Ruben			
Manager proiect	ing. Isepcluc Daniel			

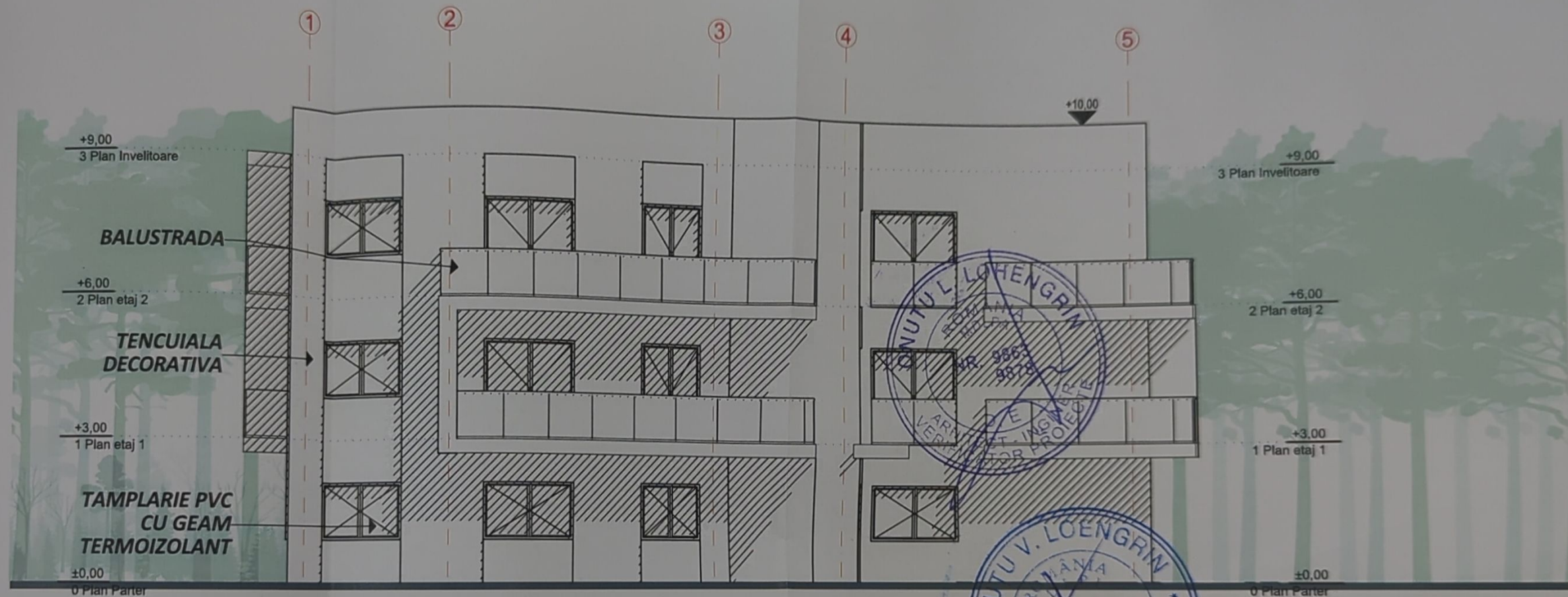

Handwritten signature: Nistor Vasile
 9199
 Nistor Vasile
 IACOVICI
 Arhitect cu drept de semnătură

ROMANIA
 M.P. 17
 NR. 07631
 INGINER
 VERIFICATOR PROIECTE
 GLOBAL TOPEXPERT S.R.L.

ROMANIA
 M.P. 17
 NR. 1089
 INGINER
 VERIFICATOR PROIECTE
 BARTOS I. RADU

Categoria de importanta (conform HGR nr. 766/1997) - D
Clasa de importanta (conform Codului de proiectare seismică P100/1 - 2013) - IV

Semnificație		Nume și prenume		Semnatura		Referat nr., data		Denumirea lucrării: Obținere autorizație de construire pentru locuințe colective cu maxim P+2 niveluri, împrejurare, locuri de parcare, sistematizare verticală și spații verzi amenajate. II - Obținerea acordului / autorizației administratorului drumului pe ntru racorduri, bransamente la rețelele urbane de utilități		Nr. Pr. Gen:	
								Adresa: jud. Suceava, mun. Suceava, str. Pictor Romeo Calancea, nr.cad.80653		186/2024	
Semnificație		Nume și prenume		Semnatura		Scara		Beneficiar		Fază pr.:	
Șef proiect		arh. Iacovici Nistor - Vasile				1:100		Stoica Costica		D.T.A.C.	
Proiectat arh.		arh. Iacovici Nistor - Vasile				Data:		Denumire planșă:		Nr. planșei:	
Desenat		arh. Iacovici Nistor - Vasile				2024		C1 - FATADA LATERALA STANGA (nord)		A304	
Proiectat str.		Ing. Iacoban Ruben									
Manager proiect		Ing. Isepcluc Daniel									

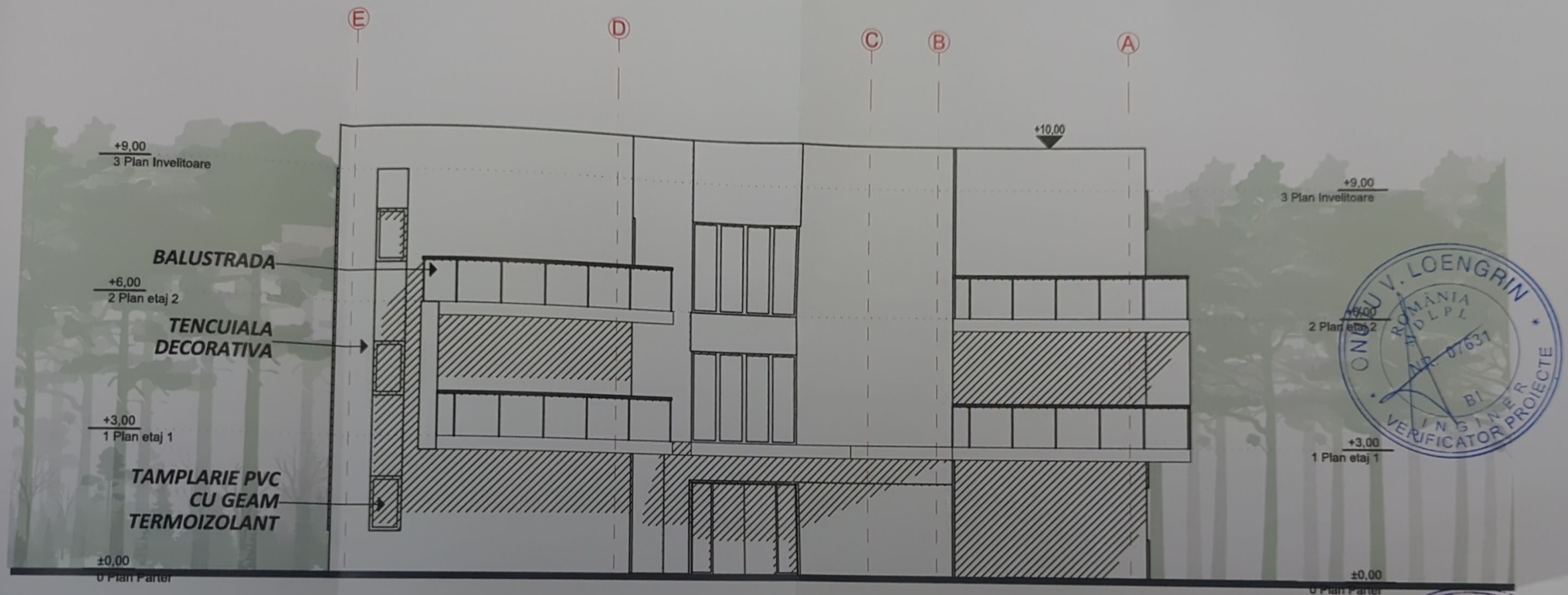

Categoria de importanta (conform HGR nr. 766/1997) - D
Clasa de importanta (conform Codului de proiectare seismica P100/1 - 2013) - IV

Semnificație	Nume și prenume	Semnatura	Referat / nr./ dată
	Proiectant general: S.C. Global Topexpert S.R.L. Suceava Jud. Suceava, loc. Stăntu Ilie, Str. Victoriei, nr. 18E J33/893/2015 CUI: 35073137		Denumirea lucrării: - Obținere autorizație de construire pentru locuințe colective cu maxim P+2 niveluri, împrejurimi, locuri de parcare, sistematizare verticală și spații verzi amenajate. - Obținerea acordului / autorizației administratorului drumului pe ntru racorduri / branșamente la rețelele urbane de utilități Adresa: Jud. Suceava, mun. Suceava, str. Pictor Romeo Calancea, nr. cad. 60653
	Șef proiect	arh. Iacovici Nistor - Vasile	Beneficiar: Stoica Costica Denumire planșă: C2 - FATADA PRINCIPALA (vest)
	Proiectat arh.	arh. Iacovici Nistor - Vasile	
	Desenat	arh. Iacovici Nistor - Vasile	Nr. Pr. Gen: 186/2024 Faza pr.: D.T.A.C.
	Proiectat str.	ing. Iacoban Ruben	
Manager proiect	ing. Isepcluc Daniel		Nr. planșei: A305



Clasa de importanta (conform Codului de proiectare seismica P100/1 - 2013) - IV

Categoria de importanta (conform HGR nr. 766/1997) - D

Semnificatie	Nume si prenume	Semnatura	Referat / nr./ data

Proiectant general:
S.C. Global Topexpert S.R.L. Suceava
 Jud. Suceava, loc. Stantu Iile, Str. Victoriei, nr. 18E
 J33/893/2015 CUI: 35073137

Denumirea lucrării: - Obținere autorizație de construire pentru locuințe colective cu maxim P+2 niveluri, împrejurimi, locuri de parcare, sistematizare verticală și spații verzi amenajate. [] - Obținerea acordului / autorizației administratorului drumului pe ntru racorduri / bransamente la rețelele urbane de utilități

Adresa: Jud. Suceava, mun. Suceava, str. Pictor Romeo Calancea, nr. cad. 60653

Semnificatie	Nume si prenume	Semnatura	Scara:	Beneficiar:	Nr. Pr. Gen:
Șef proiect	arh. Iacovici Nistor - Vasile		1:100	Stoica Costica	186/2024
Proiectat arh.	arh. Iacovici Nistor - Vasile				
Desenat	arh. Iacovici Nistor - Vasile				
Proiectat str.	Ing. Iacovan Ruben				
Manager proiect	Ing. Isepcluc Daniel				

Denumire planșă:
 C2 - FATADA LATERALA STANGA (nord)

Fază pr.:
 D.T.A.C.

Nr. planșei:

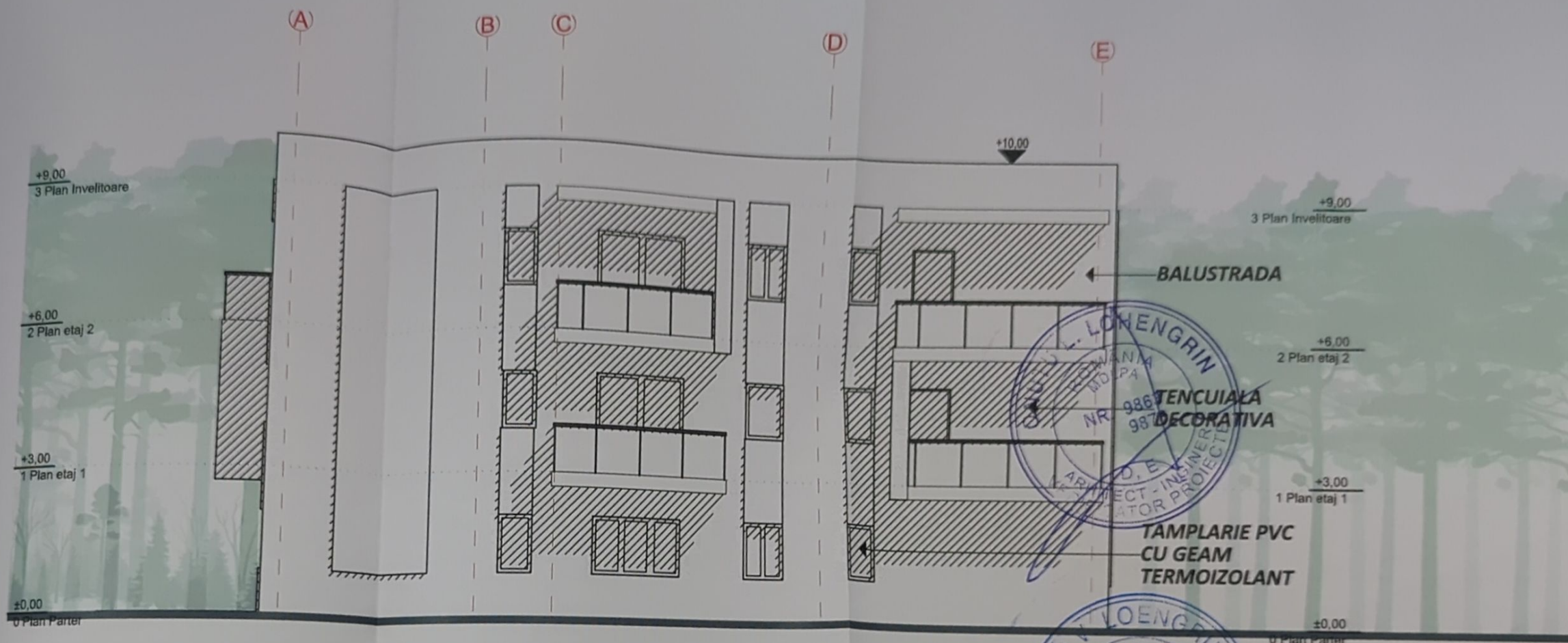

17/08/2024
9199
Nistor-Vasile
IACOVICI

GLOBAL
TOPEXPERT
S.R.L.

BARTOS I. RADU
ROMANIA
P.D.P.E.
NR. 1883

Semnificație	Nume și prenume	Semnatura	Referat / nr. / dată
<p>Categoria de importanta (conform HGR nr. 766/1997) - D Clasa de importanta (conform Codului de proiectare seismica P100/1 - 2013) - IV</p>			
<p>Proiectant general: S.C. Global Topexpert S.R.L. Suceava Jud. Suceava, loc. Sfantu Ilie, Str. Victoriei, nr. 18E J33/893/2015 CUI: 35073137</p>			<p>Denumirea lucrării: - Obținere autorizație de construire pentru locuințe colective cu maxim P+2 niveluri, împrejurire, locuri de parcare, sistematizare verticală și spații verzi amenajate. [] - Obținerea acordului / autorizației administratorului drumului pe ntru racorduri / bransamente la rețelele urbane de utilități</p> <p>Adresa: Jud. Suceava, mun. Suceava, str. Pictor Romeo Calancea, nr. cad. 80653</p>
<p>GLOB L TOPEXPERT</p>			<p>Nr. Pr. Gen: 186/2024</p>
<p>Șef proiect Proiectat arh. Desenat Proiectat str. Manager proiect</p>			<p>Beneficiar: Stoica Costica</p> <p>Denumire planșă: C2 - FATADA SECUNDATA (est)</p> <p>Nr. planșei: A307</p>

