





LEGENDA

 **LIMITA PROPRIETATE TEREN**

 **FANTANA PROPUSA**

 **BAZIN VIDANJABIL PROPUS**

 **IMPREJMUIRE**

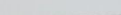
 **AX DRUM**

 **DRUM**

 **CONSTRUCTIE PROPUSA - Locuinta unifamiliala**

 **SPATIU VERDE AMENAJAT**

 **ALEE AUTO**

 **ALEE PIETONALA**

 **ACCES CLADIRE**

 **ACCES PROPRIETATE**

SUPRAFATA TEREN: 347,00 mp

C1 - Locuinta propusa - P
S.C. C1 - Locuinta propusa: 123,6 mp (din
care 12,79 mp terasa acoperita)

P.O.T. REGLEMENTAT: 45%
C.U.T. REGLEMENTAT: 0,9
P.O.T. PROPUS: 35,61%
C.U.T. PROPUS: 0,35

NUMAR NIVELURI: P

Valoarea investitiei: 160 680 lei

PCT		DISTANTE INTRE PCT.
1	2	15.891
2	3	21.835
3	4	15.901
4	1	21.836
PCT	X	Y
1	597120.039	685611.315
2	597106.646	685594.069
3	597094.087	685603.822
4	597107.488	685621.061
5	597120.039	685611.315

Categoria de importanta (conform HGR nr. 766/1997) - D
Clasa de importanta (conform Codului de proiectare seismica P100/1 - 2013) - IV

Semnificație	Nume și prenume	Semnatura	Referat / nr./data
	Proiectant general: S.C. Global Topexpert S.R.L. Suceava Jud. Suceava, loc. Sfântu Ilie, Str. Victoriei, nr. 18E J33/093/2015 CUI: 35073137		Denumirea lucrării: Obținerea autorizației de construire pentru locuința individuală cu regim redus de înălțime, anexe, amenajare acces la drumul public, locuri de parcare, spații verzi amenajate, împrejurime, fantană și fosa septică vidanjabilă. Obținerea autorizației administratorului drumului pentru racorduri/bransamente la rețelele urbane de utilități. Adresa: Jud.Suceava, mun. Suceava, str. Traian Popovici, nr. cad. 58518
			Nr. Pr. Gen 234/2024
Semnificație	Nume și prenume	Semnatura	Scara: 1:200
Șef proiect	arh. Iacovici Nistor - Vasile		Beneficiar: GRIGORE COSTEL
Proiectat arh.	arh. Iacovici Nistor - Vasile		Denumire planșă:
Manager proiect	Ing. Ișepciuc Daniel		PLAN DE SITUAȚIE
			Nr. planșei: A01

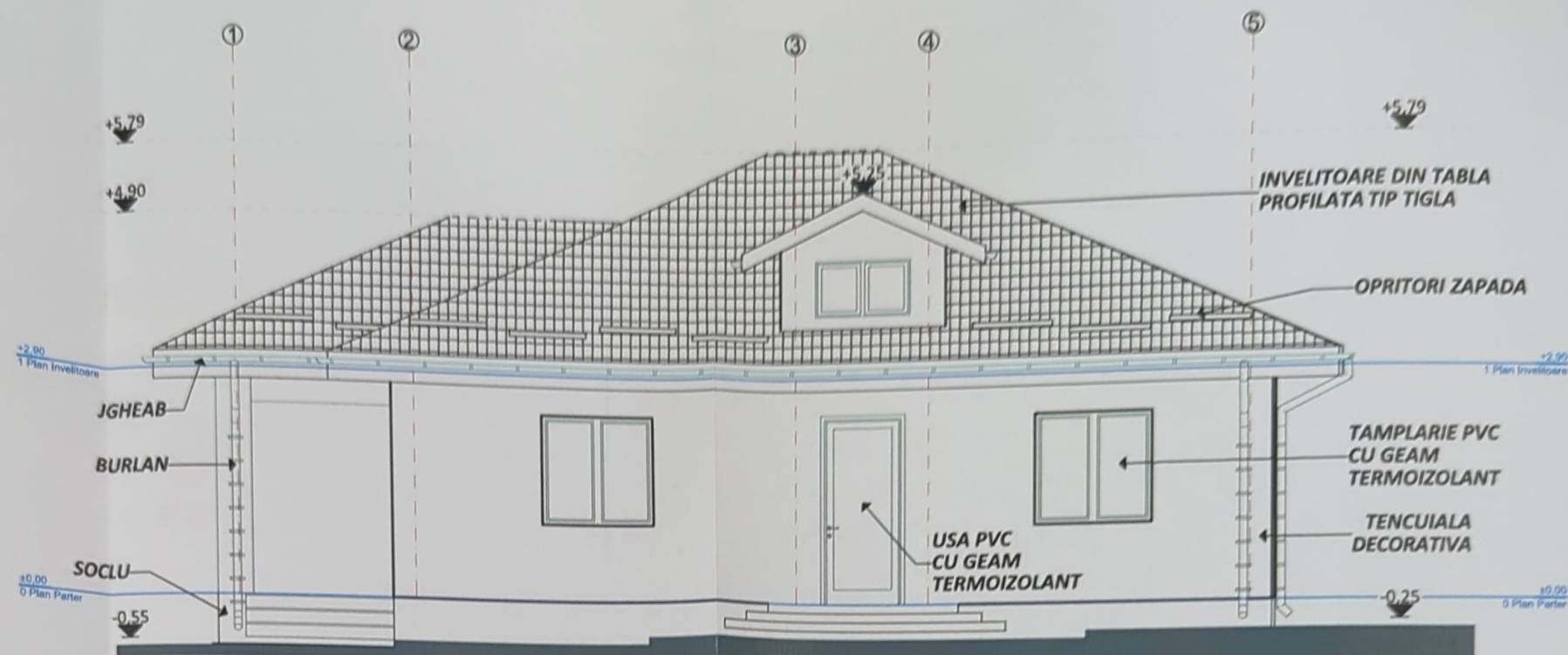

FATADA PRINCIPALA

scara 1:75

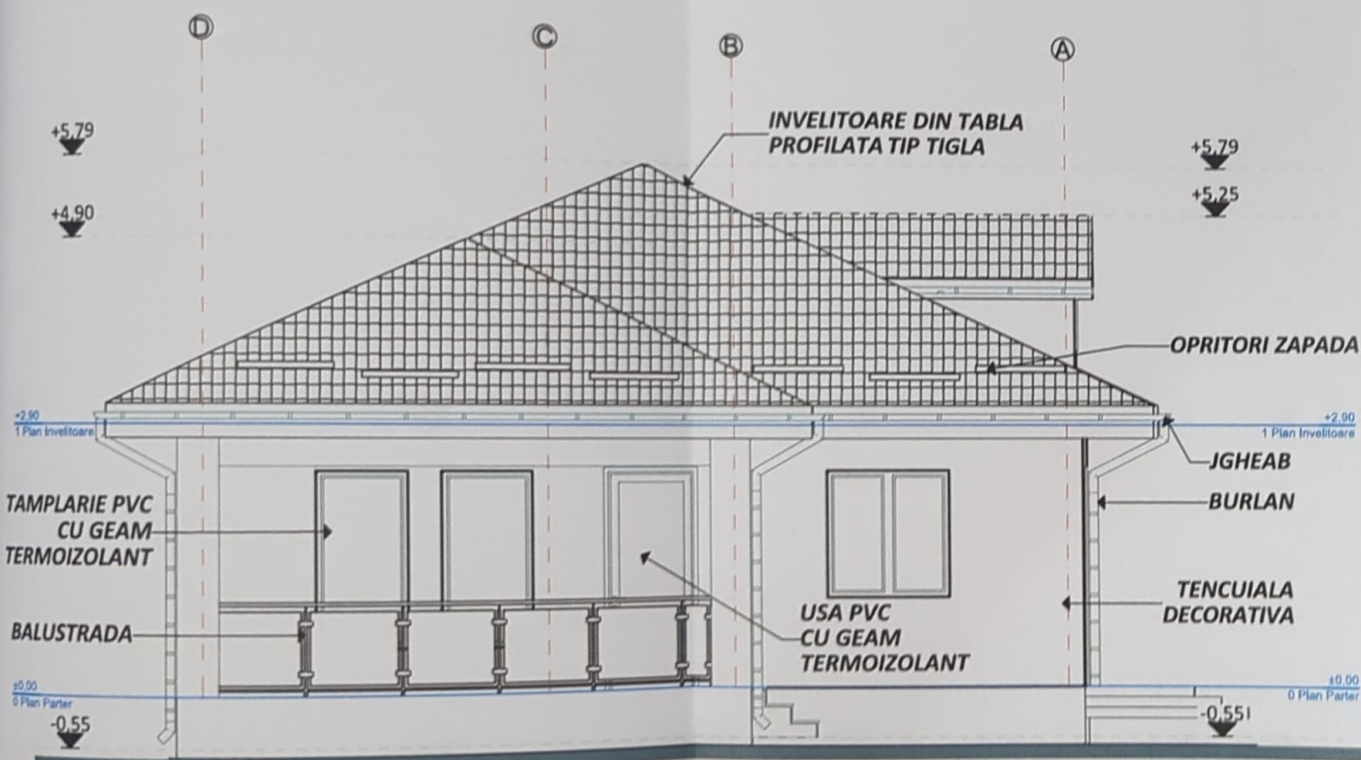

FATADA LATERALA STANGA

scara 1:75

Categoria de importanta (conform HGR nr. 766/1997) - D
Clasa de importanta (conform Codului de proiectare seismica P100/1- 2013) - IV

Semnificatie	Nume si prenume	Semnatura	Referat / nr./ data
Proiectant general: S.C. Global Topexpert S.R.L. Suceava Jud. Suceava, loc. Sfintu Ilie, Str. Victoriei, nr. 18E J33/893/2015 CUI: 35073137			Denumirea lucrării: Obținerea autorizației de construire pentru locuința individuală cu regim redus de înălțime, anexe, amenajare acces la drumul public, locuri de parcare, spații verzi amenajate, împrejmuire, fantană și fosa septică vidanabilă. Obținerea autorizației administratorului drumului pentru racorduri/bransamente la rețelele urbane de utilități. Adresa: Jud. Suceava, mun. Suceava, str. Traian Popovici, nr. cad. 58518
Șef proiect arh. Iacovici Nistor - Vasile Proiectat arh. arh. Iacovici Nistor - Vasile Desenat Ing. Coroama Daniela Proiectat str. Ing. Iacoban Ruben Manager proiect Ing. Isepcluc Daniel			Nr. Pr. Gen: 234/2024 Beneficiar: GRIGORE COSTEL Denumire planșă: FATADA PRINCIPALA SI LATERALA STANGA
Scara: 1:75 Data: 2024			Fază pr.: D.T.A.C Nr. planșei: A31

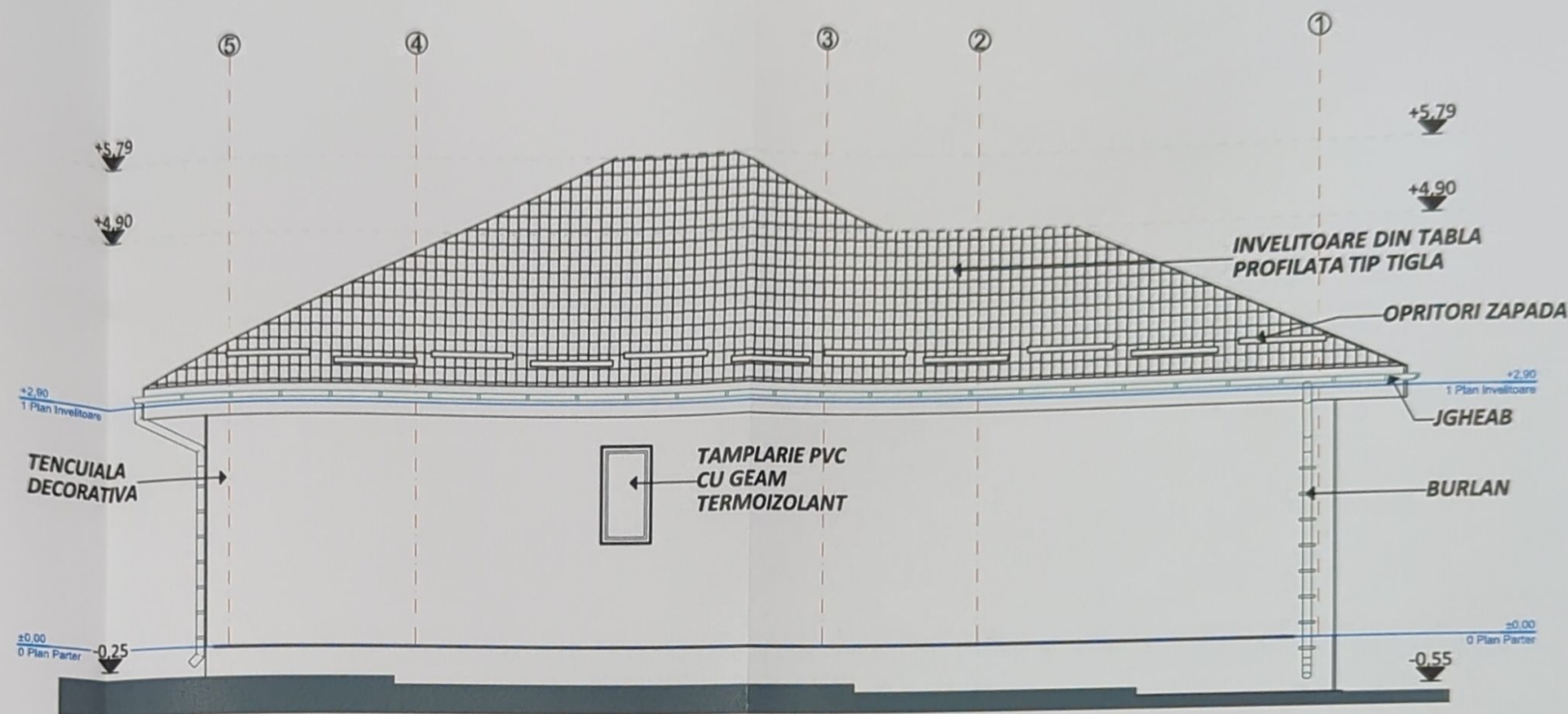

FATADA POSTERIOARA

scara 1:75

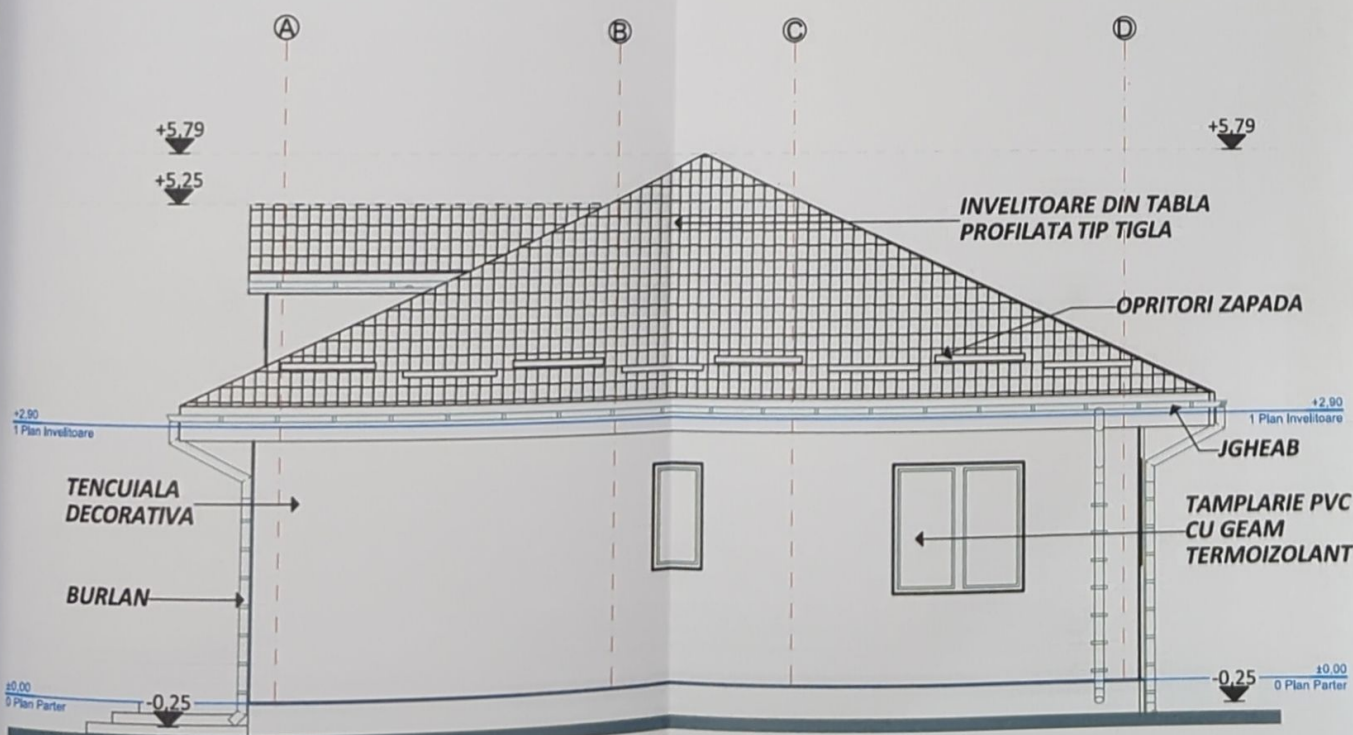

FATADA LATERALA DREAPTA

scara 1:75

Categoria de importanta (conform HGR nr. 766/1997) - D
Clasa de importanta (conform Codului de proiectare seismica P100/1 - 2013) - IV

Semnificatie	Nume si prenume	Semnatura	Referat / nr./ data
	Proiectant general: S.C. Global Topexpert S.R.L. Suceava Jud. Suceava, loc. Sfântu Ilie, Str. Victoriei, nr. 18E J33/893/2015 CUI: 35073137		Denumirea lucrării: Obținerea autorizației de construire pentru locuința individuală cu regim redus de înălțime, anexe, amenajare acces la drumul public, locuri de parcare, spații verzi amenajate, împrejurime, fantana și fosa septica vidanjabila. Obținerea autorizației administratorului drumului pentru racorduri/bransamente la rețelele urbane de utilități. Adresa: Jud. Suceava, mun. Suceava, str. Traian Popovici, nr. cad. 58518
			Nr. Pr. Gen: 234/2024
			Fază pr.: D.T.A.C
			Nr. planșei: A32
Semnificatie	Nume si prenume	Semnatura	Scara:
Șef proiect	arh. Iacovici Nistor - Vasile		1:75
Proiectat arh.	arh. Iacovici Nistor - Vasile		
Desenat	Ing. Coroama Daniela		
Proiectat str.	Ing. Iacoban Ruben		
Manager proiect	Ing. Isepciuc Daniel		
			Data: 2024
			Beneficiar: GRIGORE COSTEL
			Denumire planșă: FATADA POSTERIOARA SI LATERALA DREAPTA