

PROIECT IMPREJMUIRE TEREN
JUDETUL SUCEAVA, Mun. Suceava,
Str. Garii Nr. cad. 54727

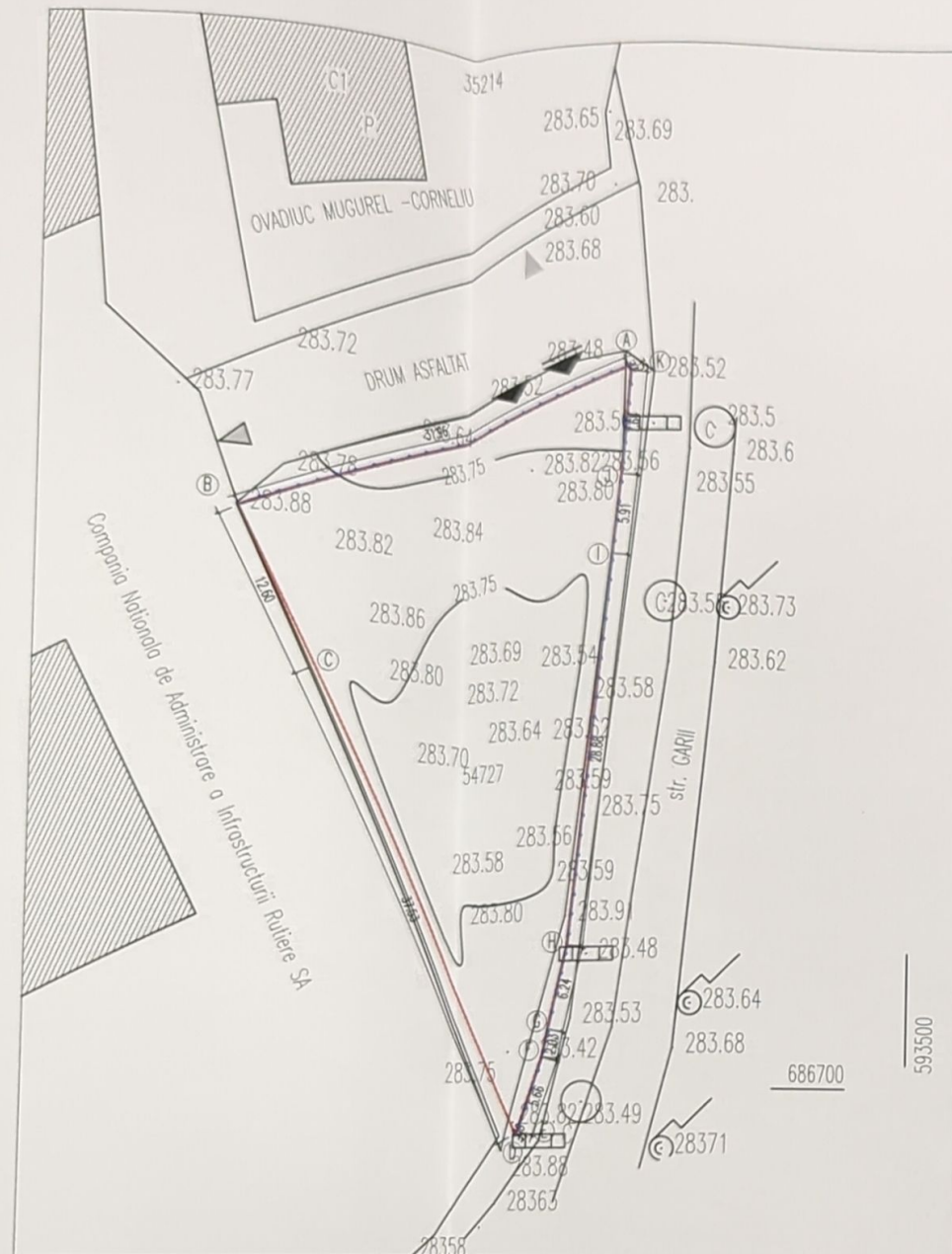

LEGENDA:

- • LIMITA PARCELEI
- • LIMITA PROPRIETATE - GARD PROPUS
- ▲ • ACCES PIETONAL PROPUS
- ▲ • ACCES CAROZABIL PROPUS
- ▨ • CONSTRUCTII EXISTENTE
- ▲ • ACCES LOTURI VECINE

INDICATORI URBANISTICI PROPUSI:

- P.O.T. maxim admis 50%
- P.O.T. propus 0%
- C.U.T. maxim admis 2.5 mp.ADC/St
- C.U.T. propus 0
- Rh maxim admis P+4E



Funcțiune	MP	
Suprafata teren	858	
Suprafata construita propusa	0	0
Suprafata construita existenta	0	0
Suprafata spatii verzi	858	100
Suprafata alei betonate / inierbate	0	0

Proiectant specialitatea arhitectura			Beneficiar :	
 S.C. TESA 0744 626840 / tesa@proiect@gmail.com SOCIETATEA COMERCIALA REGISTRATA LA J33/1325/2018			OVADIUC MUGUREL-CORNELIU	
Titlu proiect : PROIECT IMPREJMUIRE TEREN			Proiect : 331/2024	
Mun. Suceava, Str. Garii, Judetul Suceva - Nr. Cad 54727			Faza : D.T.A.C.	
Titlu plansa : PLAN DE SITUATIE			Plansa : A0	
Specificatie	Nume	Semnatura	Scara :	
Sef proiect	arh.Catalin Manolache		1:500	
Proiectat arh.	arh.Catalin Manolache			
Proiectat rez.	ing. Vlad A. Ciuca		Data :	
Desenat	arh.David Cirtu		11.2022	