

PLAN DE SITUATIE

AMPLASAMENT: str.Câmpului, nr.60, mun.Suceava, jud.Suceava
SCARA 1 : 250 / 1:500

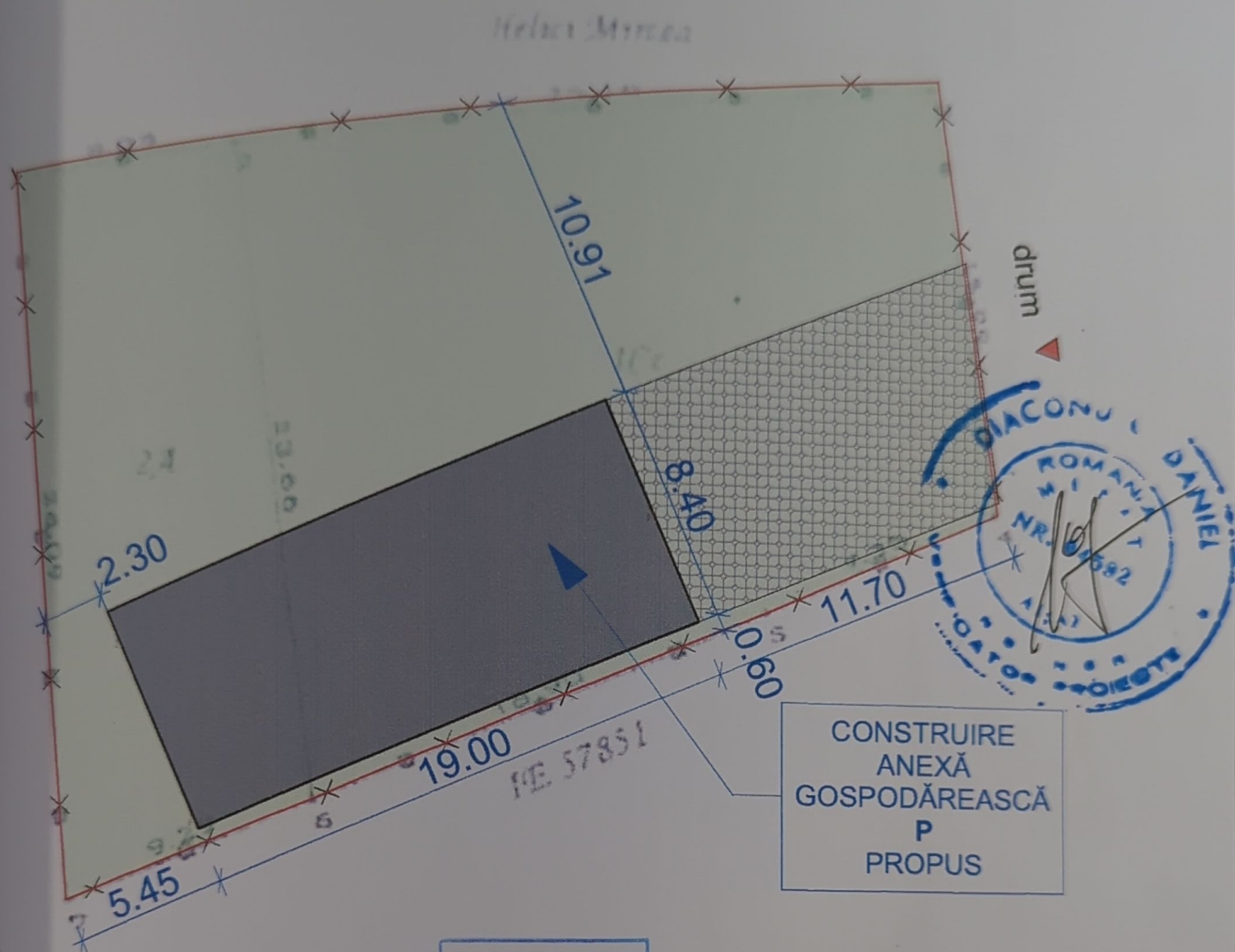

CONSTRUIRE
ANEXĂ
GOSPODĂREASCĂ
P
PROPUS

ORDINUL ARHITECTILOR
DIN ROMANIA

680

Mihai
MIHAILESCU

LEGENDA:

- limita de proprietate
- X — împrejmuire propusă
- construcție propusă
- acces auto
- acoperis - construcție propusă
- spații verzi/ plantate
- acces proprietate

INDICI CONSTRUCTIVI:

Sup.totala a parcelei	S.teren =	712 mp
Sup.construita propusă	S.C. =	159.60 mp
Sup.const.desf.propusă	S.C. =	159.60 mp
Procentul ocupare teren	P.O.T. =	22,41 %
Coefficientul utilizare teren	C.U.T. =	0.224

verificator de proiecte expert
revizia

semnătură
S.R.L.

referat de verificare nr:...../expertiza tehnică nr:.....

C.U.I. 30764379

S.C. PROJECT CMS S.R.L. SUCEAVA

333/893/2012

investitor/ beneficiar:

MURARIU CONSTANTIN

proiect nr:
A123/2024

Adresa: str.Slt.Turturica, nr.30A, mun.Suceava, jud.Suceava

specificație	nume	semnătură	scara:	denumire proiect:	faza:
șef proiect	c.arh.Mihai Mihăilescu		1:500	Obținerea autorizației de construire pentru anexă gospodărească, împrejmuire.	D.T.A.C.
proiectat arh.	c.arh.Mihai Mihăilescu			Obținerea acordului/autorizației administratorului drumului pentru racorduri/branșamente la rețelele urbane de utilități.	
proiectat rez.	ing. Antochi Paul - Alin			Amplasament: str.Câmpului, nr.60, mun.Suceava, jud.Suceava	plansa nr:
desenat	Andrei-Daniel Chersan		data: 10.2024	denumire plan/ detaliu: PLAN DE SITUATIE	A01

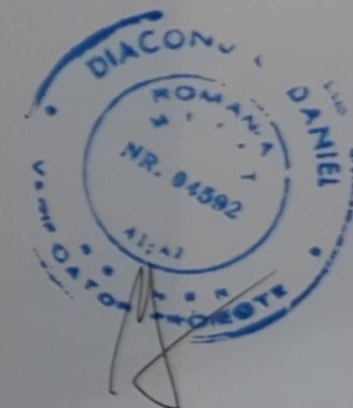

ORDINUL ARHITECTILOR DIN ROMANIA
680
Mihai MIHAILESCU



verificator de proiecte expert		semnătură	cerința	referat de verificare nr:...../expertiza tehnică nr:.....	
revizia					
C.U.I. 30764379 S.C. PROJECT CMS S.R.L. SUCEAVA J33/893/2012				investitor/ beneficiar: MURARIU CONSTANTIN Adresa: str Sit Turturica, nr 30A, mun.Suceava, jud.Suceava	
specificație		nume	semnătură	scara:	denumire proiect:
șef proiect		c.arh.Mihai Mihăilescu		1:50	Obținerea autorizației de construire pentru anexă gospodărească, împrejurime. Obținerea acordului/autorizației administratorului drumului pentru racorduri/branșamente la rețelele urbane de utilități. Amplasament: str.Câmpului, nr.60, mun.Suceava, jud.Suceava
proiectat arh.		c.arh.Mihai Mihăilescu			
proiectat rez.		ing. Antochi Paul - Alin		data:	denumire plan/ detaliu:
desenat		Andrei-Daniel Chersan		10.2024	FAȚADA PRINCIPALĂ
					proiect nr: A123/2024
					faza: D.T.A.C.
					plansa nr: A05

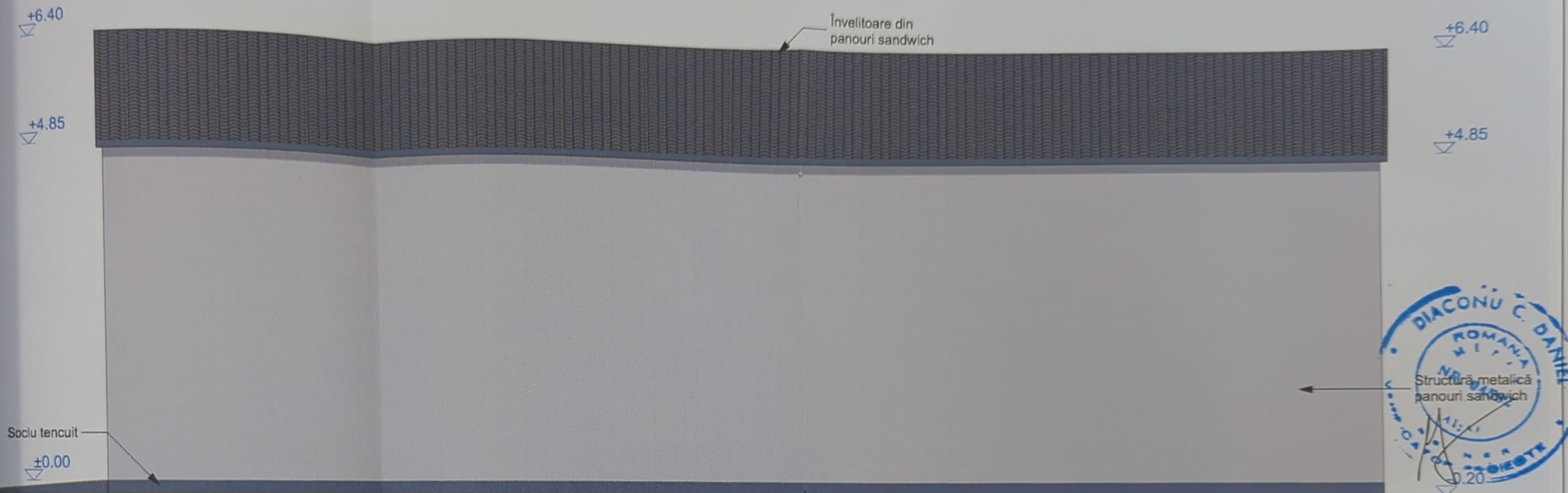

ORDINUL ARHITECTILOR DIN ROMANIA
680
Mihai MIHAILESCU



verificator de proiecte expert	semnătură	referat de verificare nr:...../expertiza tehnică nr:.....
revizia		
C.U.I. 30764379 S.C. PROJECT CMS S.R.L. SUCEAVA J33/893/2012		investitor/ beneficiar: MURARIU CONSTANTIN Adresa: str. Slt. Turturica, nr. 30A, mun. Suceava, jud. Suceava
specificație	nume	semnătură
șef proiect	c.arh.Mihai Mihăilescu	
proiectat arh.	c.arh.Mihai Mihăilescu	
proiectat rez.	ing. Antochi Paul - Alin	
desenat	Andrei-Daniel Chersan	
scara:	1:50	denumire proiect: Obținerea autorizației de construire pentru anexă gospodărească, împrejurare. Obținerea acordului/autorizației administratorului drumului pentru racorduri/branșamente la rețelele urbane de utilități. Amplasament: str.Câmpului, nr.60, mun.Suceava, jud.Suceava
data:	10.2024	denumire plan/ detaliu: FAȚADĂ LATERAL DREAPTA
		proiect nr: A123/2024
		faza: D.T.A.C.
		plansa nr: A06

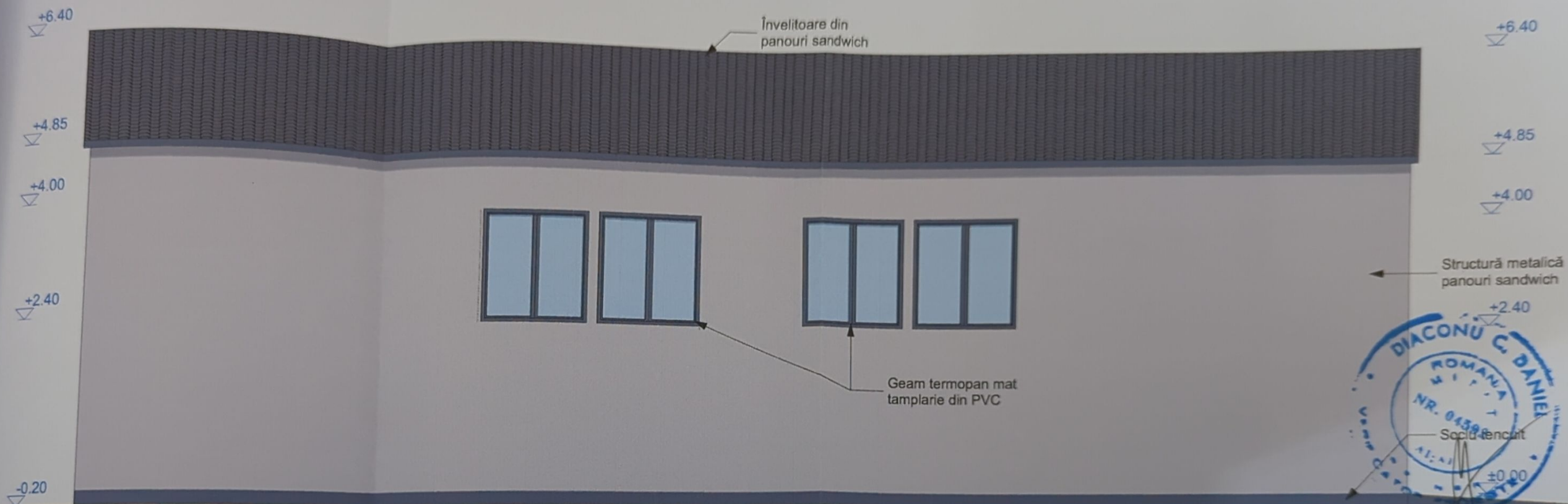

ORDINUL ARHITECTILOR DIN ROMANIA
630
Mihai MIHAILESCU

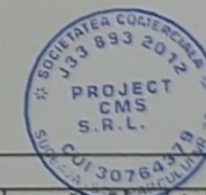

verificator de proiecte expert	semnătură	cerința	referat de verificare nr.:...../expertiza tehnică nr.:.....
revizia			
C.U.I. 30764379 S.C. PROJECT CMS S.R.L. SUCEAVA J33/893/2012			investitor/ beneficiar: MURARIU CONSTANTIN Adresa: str. Sit. Turturica, nr.30A, mun. Suceava, jud. Suceava
proiect nr.: A123/2024			
specificatie	nume	semnatura	scara:
șef proiect	c.arh.Mihai Mihăilescu		1:50
proiectat arh.	c.arh.Mihai Mihăilescu		
proiectat rez.	ing. Antochi Paul - Alin		
desenat	Andrei-Daniel Chersan		10.2024
denumire proiect:	Obținerea autorizației de construire pentru anexă gospodărească, împrejmuire. Obținerea acordului/autorizației administratorului drumului pentru racorduri/branșamente la rețelele urbane de utilități. Amplasament: str.Câmpului, nr.60, mun.Suceava, jud.Suceava		
faza:	D.T.A.C.		
denumire plan/ detaliu:	FAȚADĂ LATERAL STÂNGA		
plansa nr.:	A07		



verificator de proiecte expert		semnătură: 		referat de verificare nr.:...../expertiza tehnică nr.:.....	
revizia					
C.U.I. 30764379 S.C. PROJECT CMS S.R.L. SUCEAVA 133/893/2012				investitor/ beneficiar: MURARIU CONSTANTIN Adresa: str.Sit.Turturica, nr.30A, mun.Suceava, jud.Suceava	
specificație	nume	semnătură	scara:	denumire proiect:	faza:
șef proiect	c.arh.Mihai Mihailescu		1:50	Obținerea autorizației de construire pentru anexă gospodărească, împrejurime.	D.T.A.C.
proiectat arh.	c.arh.Mihai Mihailescu			Obținerea acordului/autorizației administratorului drumului pentru racorduri/branșamente la rețelele urbane de utilități.	
proiectat rez.	ing. Antochi Paul - Alin		data:	Amplasament: str.Câmpului, nr.60, mun.Suceava, jud.Suceava	plansa n
desenat	Andrei-Daniel Chersan		10.2024	denumire plan/ detaliu: FAȚADA POSTERIOARĂ	A08