

FATADA PRINCIPALA

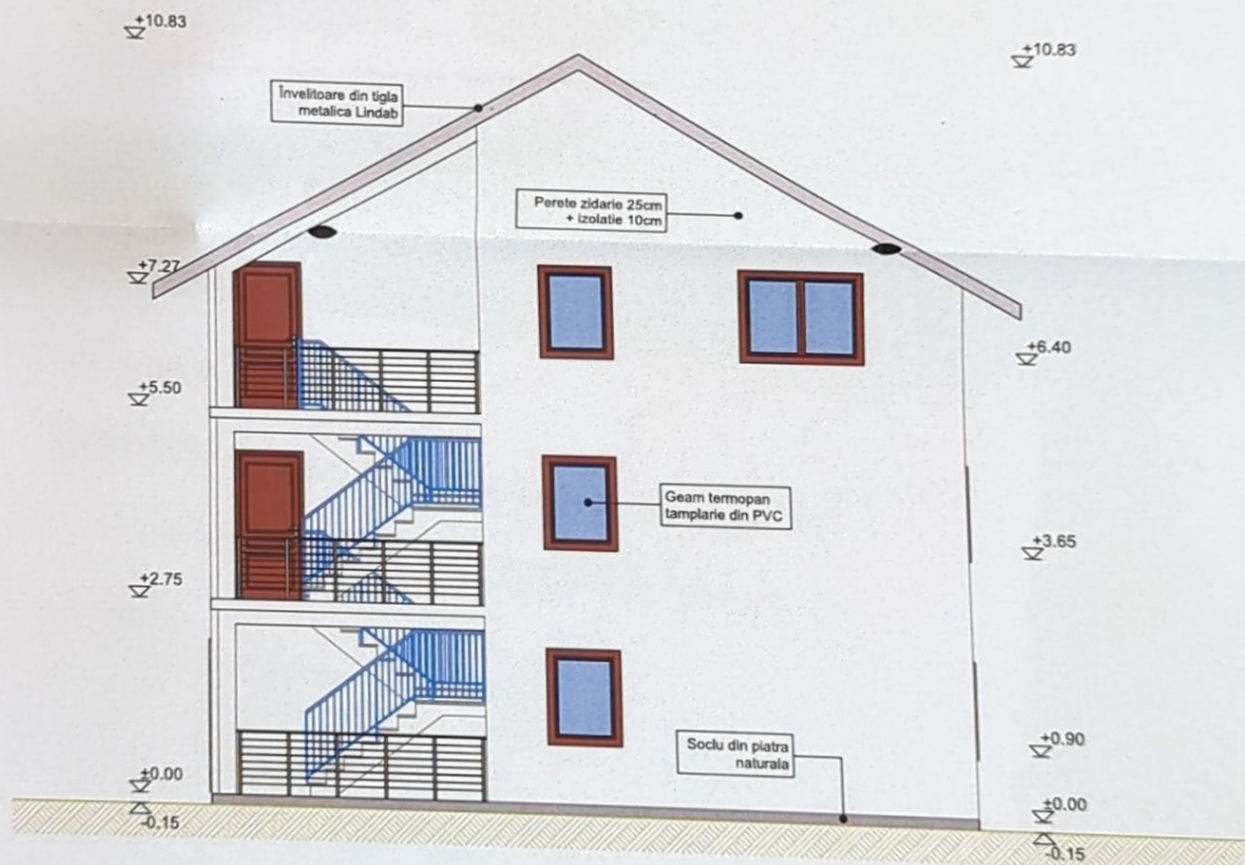

FATADA POSTERIOARA

ORDINUL ARHITECTILOR DIN ROMANIA
G80
Mihai MIHAILESCU
Conducator arhitectural proiect de executie

verificator de proiecte expert	semnătură	cerința	referat de verificare nr...../expertiza tehnică nr.....
revizia			
C.U.I. 30764379 S.C. PROJECT CMS S.R.L. SUCEAVA			
J33/893/2012			
investitor/ beneficiar:	CIUBOTARIU VASILE		
	str.Stefan Luchian, nr.10B, mun.Suceava, jud.Suceava		
proiect nr:	P130/2024		
denumire proiect:	scara:	faza:	
OBTINERE AUTORIZATIE DE CONSTRUIRE PENTRU LOCUINTA INDIVIDUALA CU REGIM REDUS DE INALTIME, IMPREJMUIRE, LOCURI DE PARCARE SI SPATII VERZI AMENAJATE	1:100	D.T.A.C.	
str.Traian Popovici, mun.Suceava, jud.Suceava		plansa nr:	
denumire plan/ detaliu:	data:	A07	
FAȚADA Principală-Posterioară	11.2024		
specificatie	nume	semnătură	
șef proiect	c.arh. Mihailescu Mihai		
proiectat arh.	c.arh. Mihailescu Mihai		
proiectat rez.	ing. Antochi Paul-Alin		
desenat	Andrei-Daniel Chersan		

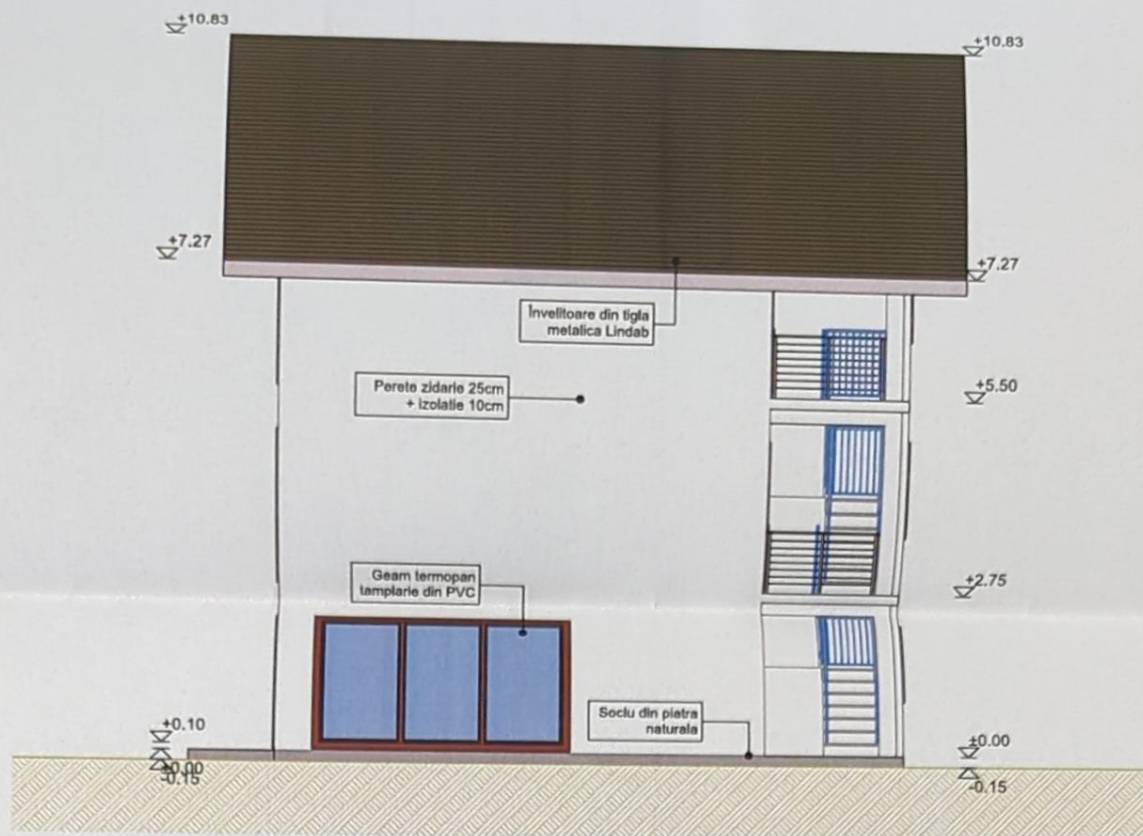

FATADA LATERAL DREAPTA

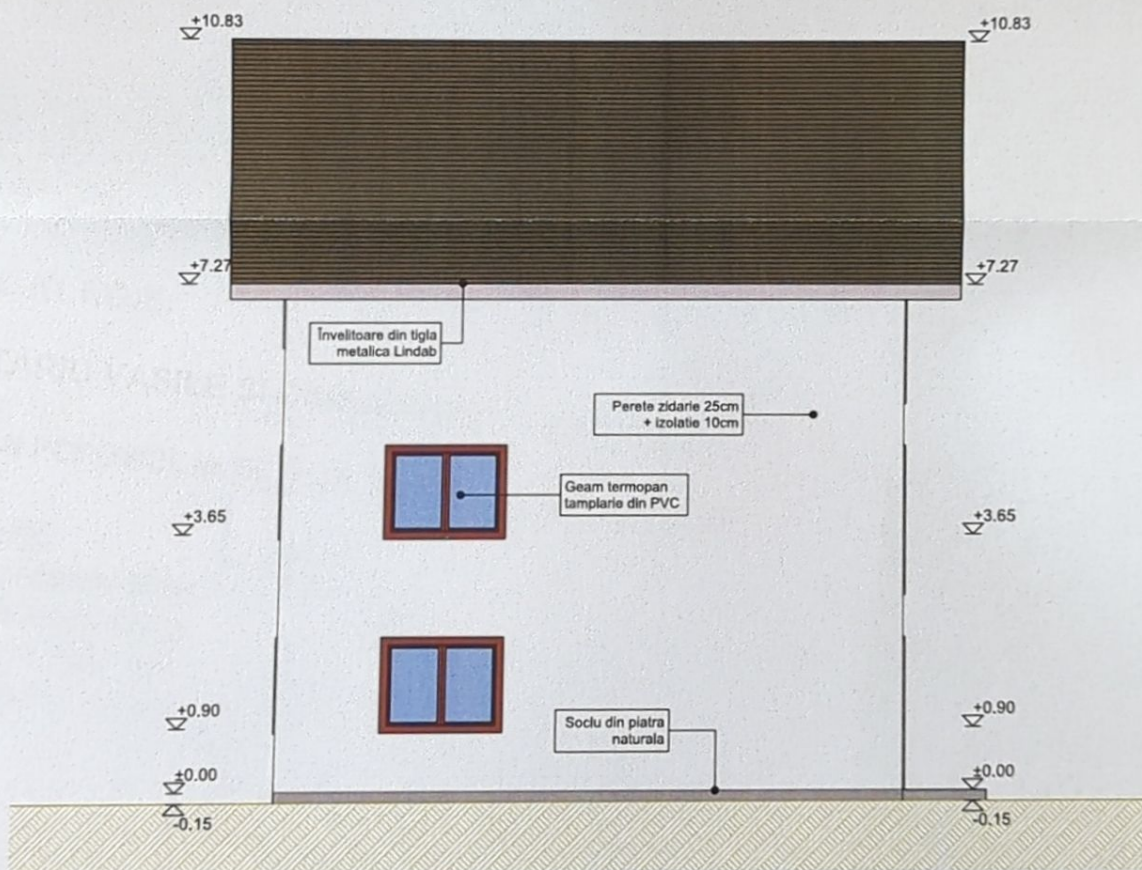

FATADA LATERAL STANGA



verificator de proiecte expert	PROIECT	semnătură	cerința	referat de verificare nr.:...../expertiza tehnică nr.:.....
revizia	S.R.L.			
C.U.I. 30764379 S.C. PROJECT CMS S.R.L. SUCEAVA J33/893/2012				investitor/ beneficiar: CIUBOTARIU VASILE str.Stefan Luchian, nr.10B, mun.Suceava, jud.Suceava
proiect nr:				P130/2024
specificatie	nume	semnatura	scara:	denumire proiect:
șef proiect	c.arh. Mihailescu Mihai		1:100	OBTINERE AUTORIZATIE DE CONSTRUIRE PENTRU LOCUINTA INDIVIDUALA CU REGIM REDUS DE INALTIME, IMPREJMUIRE, LOCURI DE PARCARE SI SPATII VERZI AMENAJATE
proiectat arh.	c.arh. Mihailescu Mihai			str.Traian Popovici, mun.Suceava, jud.Suceava
proiectat rez.	ing. Antochi Paul-Alin			
desenat	Andrei-Daniel Chersan		data:	denumire plan/ detaliu:
			11.2024	FAȚADE LATERALE
				faza:
				D.T.A.C.
				plansa nr:
				A08