

FATADA PRINCIPALA

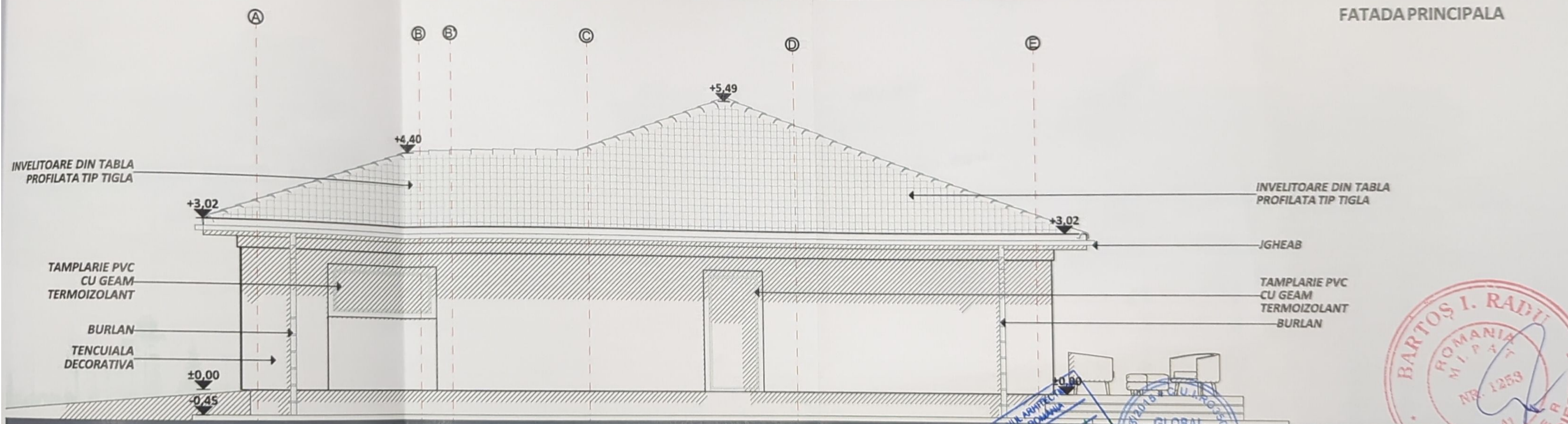

FATADA LATERALA DREAPTA

Semnificație	Nume și prenume	Semnatura	Referat / nr./ dată
<p><b>Proiectant general</b>  <b>S.C. Global Topexpert S.R.L. Suceava</b>            Jud. Suceava, loc. Stăntu Ilie, Str. Victoriei, nr. 18            J33/893/2015 CUI: 35073137</p>			<p><b>Denumirea lucrării:</b> Obținerea autorizației de construire pentru locuința individuală cu regim redus de înălțime, împrejmuire, locuri de parcare și spații verzi amenajate. - obținerea acordului/autorizației administratorului drumului pentru racorduri/bransamente la rețelele urbane de utilități</p> <p><b>Adresa:</b> Jud.Suceava, mun.Suceava, str. Ion Nistor, nr. cad. 45450</p>
<b>Semnificație</b>	<b>Nume și prenume</b>	<b>Semnatura</b>	<b>Scara:</b>
Șef proiect	Arh. Iacovici Nistor - Vasile	<i>[Signature]</i>	1:75
Proiectat arh.	Arh. Iacovici Nistor - Vasile	<i>[Signature]</i>	<b>Data:</b>
Desenat	Ing. Iacoban Ruben	<i>[Signature]</i>	2024
Proiectant str.	Ing. Iacoban Ruben	<i>[Signature]</i>	
Manager proiect	Ing. Isepiciu Daniel	<i>[Signature]</i>	
<p><b>Beneficiar:</b> Baciu Adrian Flavian</p> <p><b>Denumire planșă:</b> Fatada principala și fatada laterală dreaptă, Locuința C1</p>			<p>Nr. Pr. Ge 249/2024</p> <p>Fază pr.: D.T.A.C.</p> <p>Nr. planșel A30</p>

Categoria de importanta (conform HGR nr. 766/1997) - D  
 Clasa de importanta (conform Codului de proiectare seismică P100/1 - 2013) - IV



INVELITOARE  
DIN TABLA  
PROFILATA TIP TIGLA

TAMPLARIE PVC  
CU GEAM  
TERMOIZOLANT  
TENCUIALA  
DECORATIVA

INVELITOARE  
DIN TABLA  
PROFILATA TIP TIGLA

JGHEAB  
TAMPLARIE PVC  
CU GEAM  
TERMOIZOLANT  
BURLAN

FATADA POSTERIOARA

INVELITOARE DIN TABLA  
PROFILATA TIP TIGLA

JGHEAB

TAMPLARIE PVC  
CU GEAM  
TERMOIZOLANT

BURLAN

INVELITOARE DIN TABLA  
PROFILATA TIP TIGLA

BURLAN  
TENCUIALA  
DECORATIVA

FATADA LATERALA STANGA

Semnificație	Nume și prenume	Semnatura	Referat / nr. / dată
<p><b>Proiectant general:</b> S.C. Global Topexpert S.R.L. Suceava Jud. Suceava, loc. Sfântu Ilie, Str. Victoriei, nr. 18 J33/893/2015 CUI: 35073137</p>			<p><b>Denumirea lucrării:</b> Obținerea autorizației de construire pentru locuința individuală cu regim redus de înălțime, împrejmuire, locuri de parcare și spații verzi amenajate. - obținerea acordului/autorizației administratorului drumului pentru racorduri/bransamente la rețelele urbane de utilități</p> <p><b>Adresa:</b> jud.Suceava, mun.Suceava, str. Ion Nistor, nr. cad. 45450</p>
Semnificație	Nume și prenume	Semnatura	Scara: 1:75
Șef proiect	Arh. Iacovici Nistor - Vasile		
Proiectat arh.	Arh. Iacovici Nistor - Vasile		
Desenat	Ing. Iacoban Ruben		Data: 2024
Proiectant str.	Ing. Iacoban Ruben		
Manager proiect	Ing. Isepcluc Daniel		
<p><b>Beneficiar:</b> Baciu Adrian Flavian</p>			<p><b>Denumire planșă:</b> Fatada posterioara si Fatada laterala stanga - Locuinta C1</p>
			<p>Nr. Pr. Ge 249/2024</p> <p>Fază pr.: D.T.A.C.</p> <p>Nr. planșei A31</p>

Categoria de importanta ( conform HGR nr. 766/1997) - D  
Clasa de importanta (conform Codului de proiectare seismică P100/1 - 2013) - IV