

# PLAN DE SITUATIE

AMPLASAMENT: str.Traian Popovici, mun.Suceava, jud.Suceava

SCARA 1 : 500



## LEGENDA

- Limite imobile
- Poarta
- Gard
- Limita IE 61007 in suprafata de 1000 mp
- Limita arabila
- Drum
- Ax
- Camin canalizare
- Stalp electric

## LEGENDA:

- limita de proprietate
- X — imprejmuire propusa
- constructie propusa
- terasa acoperita
- acoperis - constructie propusa
- acces auto
- acces pietonal
- spatii verzi/ plantate

ORDINUL ARHITECTILOR  
DIN ROMANIA  
680  
Mihai  
MIHAILESCU  
Conducator arhitect cu drept  
de semnatura

## INDICI CONSTRUCTIVI:

- Sup.totala a parcelei S.teren = 1000 mp
- Sup.construita existenta S.C = 0.00 mp
- Sup.construita propusa S.C = 230.00 mp
- Sup.const. desfasurata propusa S.C.D. = 255.48 mp
- Procentul ocupare teren P.O.T. = 23,00 %
- Coeficientul utilizare teren C.U.T. = 0,25

verificator de proiecte expert

revizia

C.U.I. 30764379

S.C. PROJECT CMS S.R.L. SUCEAVA

semnatura

cerinta

referat de verificare nr:...../expertiza tehnica nr:.....

investitor/ beneficiar:

CALDARARIU DARIUS

str.Artarului, nr.21, mun.Suceava, jud.Suceava

proiect nr:

P137/2024

specificatie

nume

semnatura

scara:

denumire proiect

faza:

D.T.A.C.

sef proiect

c.arh. Mihailescu Mihai

semnatura

1:500

OBTINERE AUTORIZATIE DE CONSTRUIRE PENTRU LOCUINTA INDIVIDUALA CU REGIM MIC DE INALTIME, ANEXA, IMPREJMUIR str.Traian Popovici, mun.Suceava, jud.Suceava

proiectat arh.

c.arh. Mihailescu Mihai

semnatura

data:

denumire plan/ detaliu:

plansa nr:

proiectat rez.

ing. Antochi Paul-Alin

semnatura

12.2024

PLAN DE SITUATIE

A01

desenat

Andrei-Daniel Chersan

semnatura



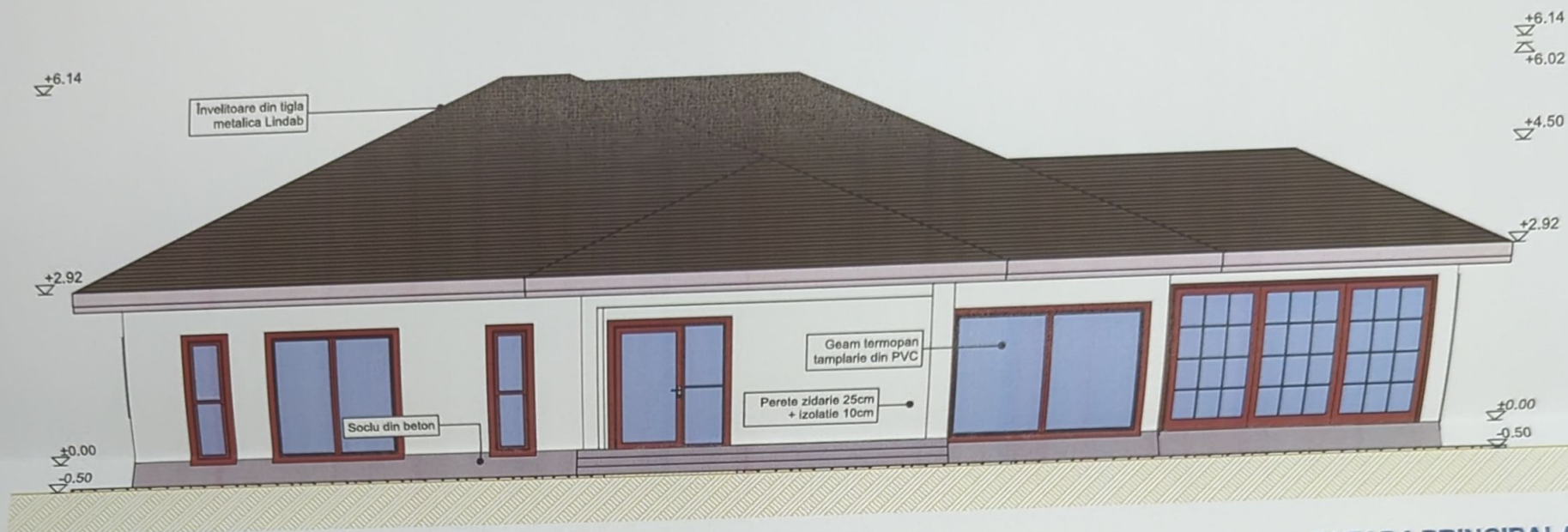

FATADA PRINCIPALA

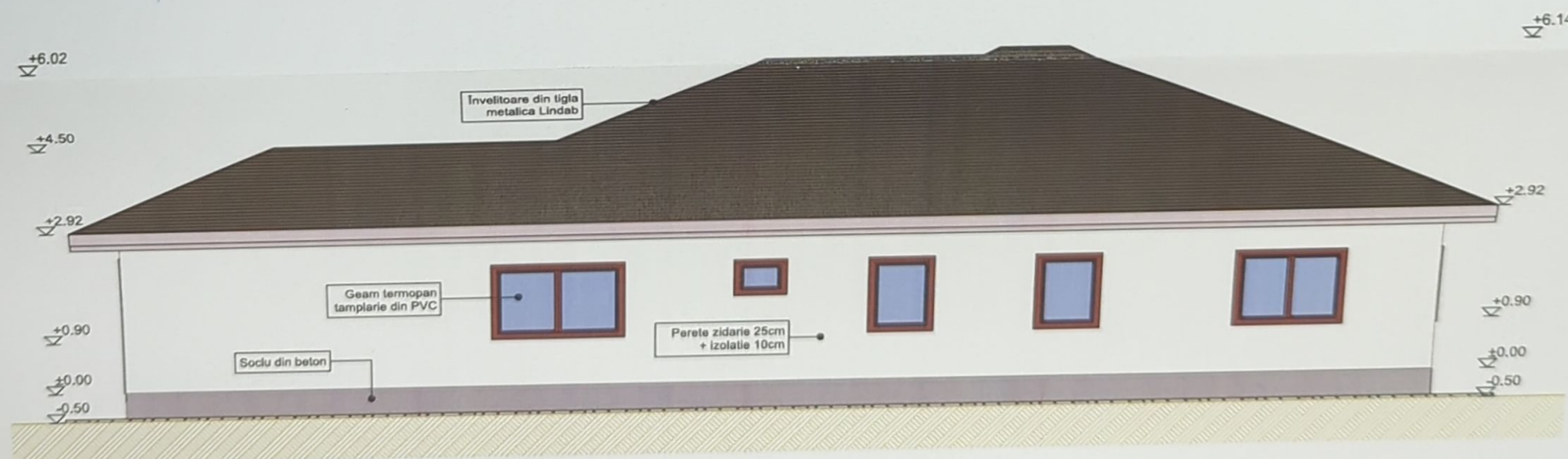

FATADA POSTERIOARA



verificator de proiecte expert		semnătură cerință		referat de verificare nr:...../expertiza tehnică nr:.....	
revizia		CMS S.R.L.			
C.U.I. 30764379		Investitor/ beneficiar:		proiect nr:	
S.C. PROJECT CMS S.R.L. SUCEAVA		CALDARARIU DARIUS		P137/2024	
J33/893/2012		str.Artarului, nr.21, mun.Suceava, jud.Suceava			
specificatie	nume	semnătură	scara:	denumire proiect	faza:
șef proiect	c.arh. Mihailescu Mihai		1:100	OBTINERE AUTORIZATIE DE CONSTRUIRE PENTRU LOCUINTA INDIVIDUALA CU REGIM MIC DE INALTIME, ANEXA, IMPREJMUIR	D.T.A.C.
proiectat arh.	c.arh. Mihailescu Mihai			str.Traian Popovici, mun.Suceava, jud.Suceava	
proiectat rez.	ing. Antochi Paul-Alin		data:	denumire plan/ detaliu:	plansa nr:
desenat	Andrei-Daniel Chersan		12.2024	FAȚADA Principală-Posterioră	A06



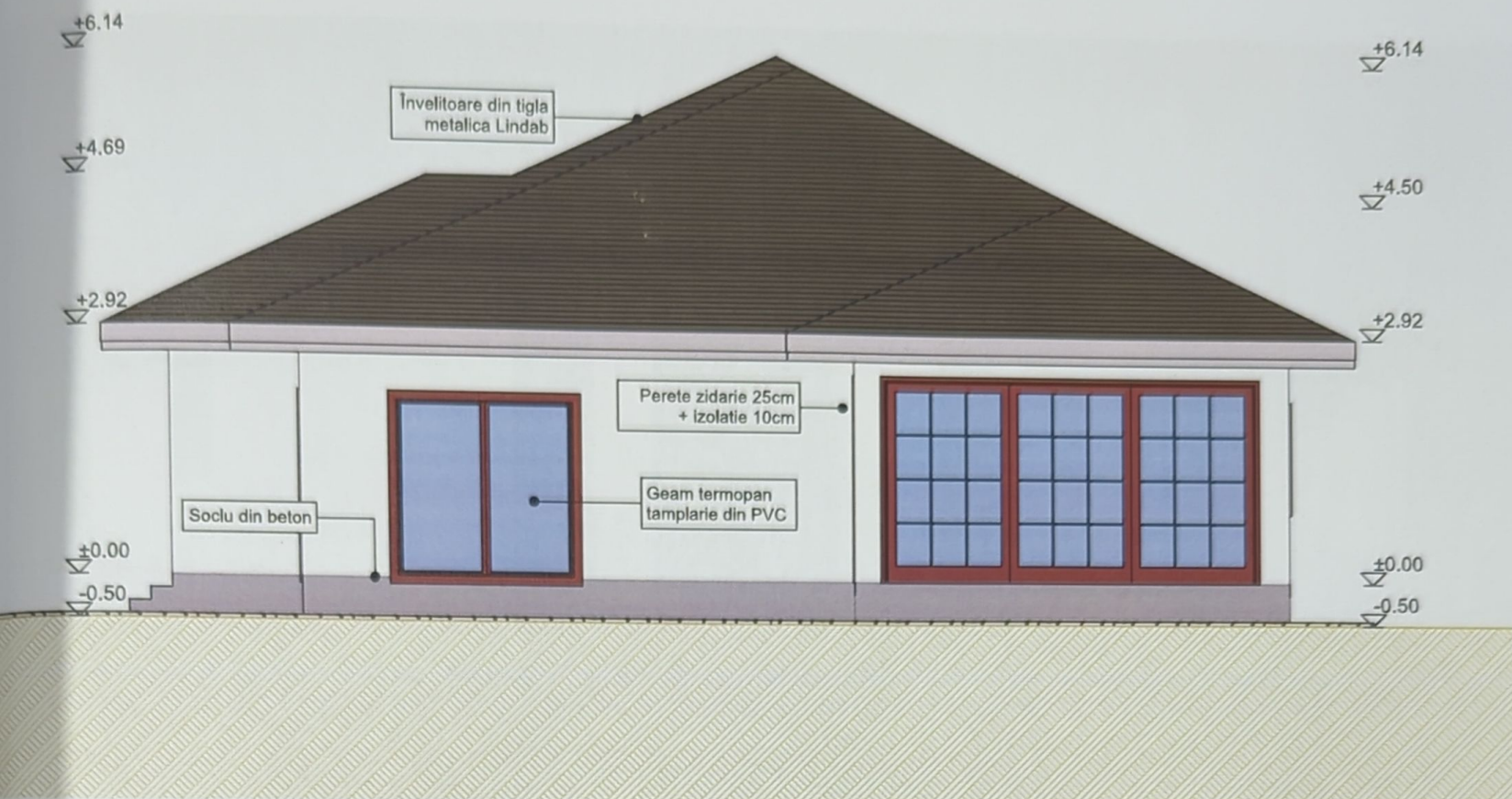

FATADA LATERAL DREAPTA

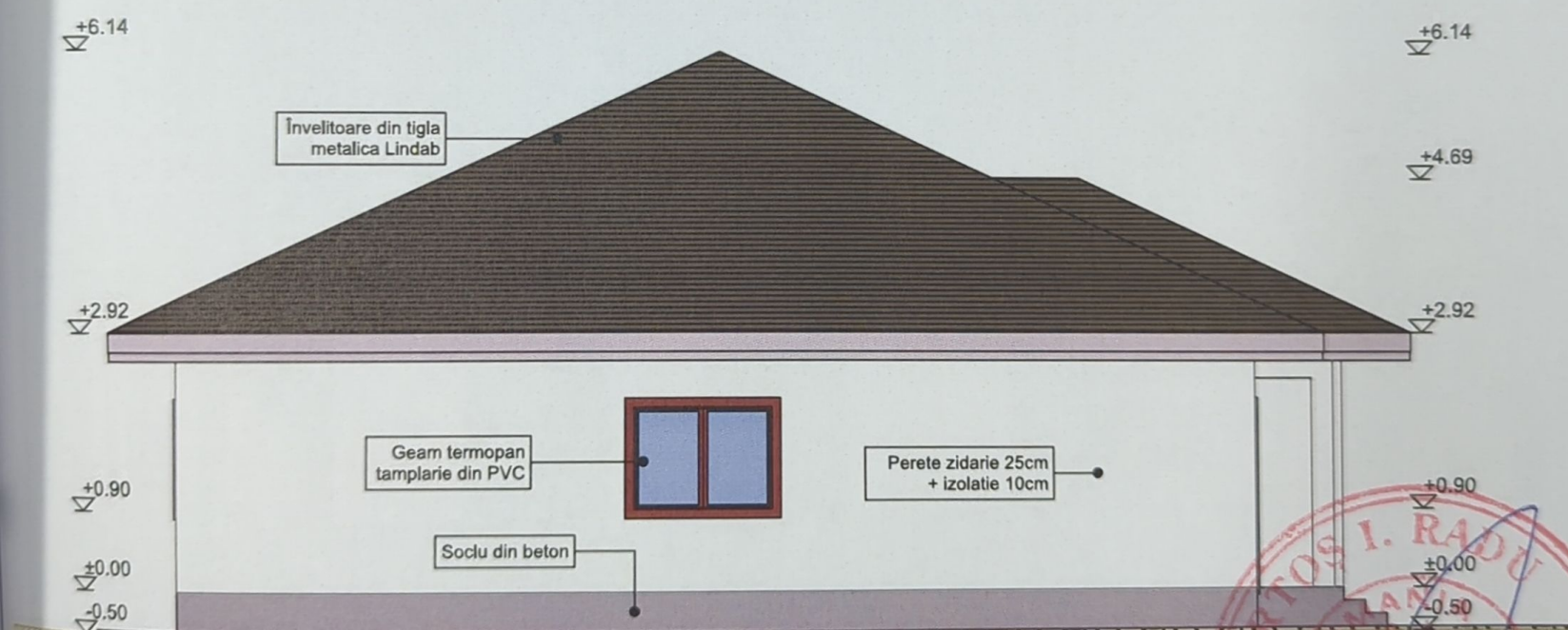

FATADA LATERAL STANGA



ORDINUL ARHITECȚILOR DIN ROMÂNIA
680
Mihai MIHĂILESCU
Conducător arhitect cu drept de semnătură



verificator de proiecte expert  
revizia

semnătură cerința

referat de verificare nr:...../expertiza tehnică nr:.....

C.U.I. 30764379

S.C. PROJECT CMS S.R.L. SUCEAVA

J33/893/2012

investitor/ beneficiar:

CALDARARIU DARIUS

str.Artarului, nr.21, mun.Suceava, jud.Suceava

proiect nr:  
P137/2024

specificație

nume

semnătură

scara:

denumire proiect

faza:

șef proiect

c.arh. Mihailescu Mihai

1:100

OBTINERE AUTORIZATIE DE CONSTRUIRE PENTRU LOCUINTA

D.T.A.C.

proiectat arh.

c.arh. Mihailescu Mihai

data:

str.Traian Popovici, mun.Suceava, jud.Suceava

plansa nr:

proiectat rez.

ing. Antochi Paul-Alin

12.2024

denumire plan/ detaliu:

FAȚADE LATERALE

A07

desenat

Andrei-Daniel Chiriac