



#### LEGENDA:

- limita cadastrală a amplasamentului studiat
- limita cadastrală imobile învecinate
- spatii verzi în incintă
- construcții propuse
- construcții existente în exteriorul incintei
- drumuri, alei auto și parcuri în incintă
- alei pietonale și trotuare în incintă
- acces în clădire
- acces auto și pietonal în incintă
- locuri de parcare propuse în incintă
- platforma colectare deseuri

#### INDICATORI URBANISTICI:

S teren = 4053 mp  
Ac=812,83 mp  
Adc=1625,66 mp  
Au=1312,09 mp  
POT=20,05 %  
CUT=0,40

verificator de proiecte/expert

semnătură

cerința

#### INDICATORI TEHNICI:

grad rezistența la foc : grad I  
categoria de importanță: C - normală  
clasa de importanță: II  
cota ± 0.00 = 367.00

referat de verificare nr.:...../expertiza tehnică nr.:.....



S.C. ROND S.R.L.

J33/51/1998 CIF:RO10174985  
e-mail: rondstudio@yahoo.com

specificație

nume

semnătură

scara:

șef proiect

arh. Istrati Cristian

proiectat

arh. Istrati Cristian

desenat

arh. Istrati Cristian

investitor/ beneficiar:  
FUNDATIA UMANITARA CAMINUL DE BATRANI "SF. IOAN  
CEL NOU" SUCEAVA  
prin TOFAN IOAN CRISTI  
str. Calea Unirii, nr. 58, mun. Suceava, jud. Suceava

proiect nr:

4/ 2024

denumire proiect:  
CENTRUL DE INGRJIRI PALIATIVE "SF.  
CUV. PARASCHEVA"  
str. Parcului, nr.F.N., mun. Suceava, jud. Suceava

faza:

D.T.A.C

denumire plan/ detaliu:

PLAN DE SITUATIE

planșa nr:

A 01



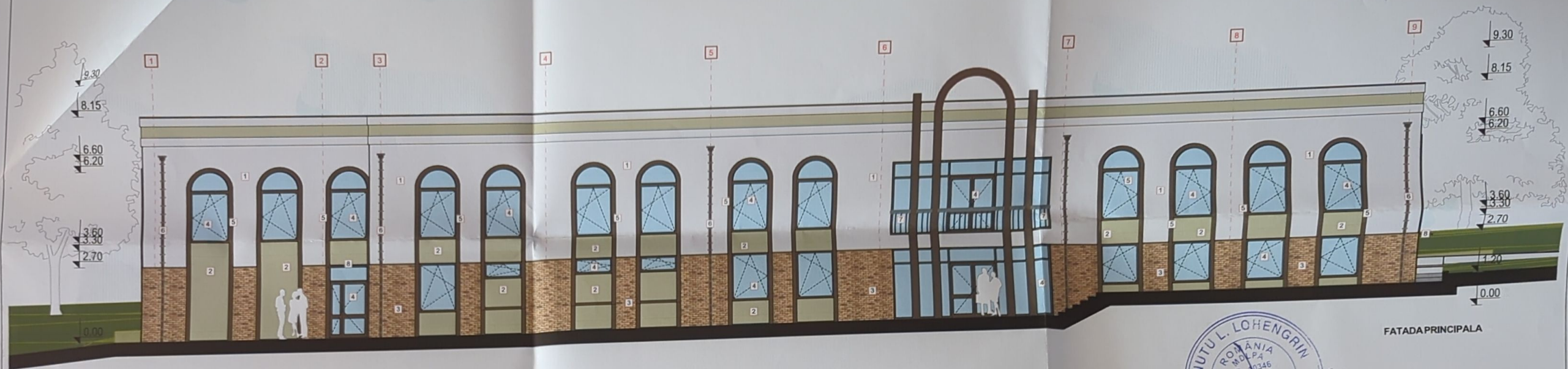

FATADA PRINCIPALA

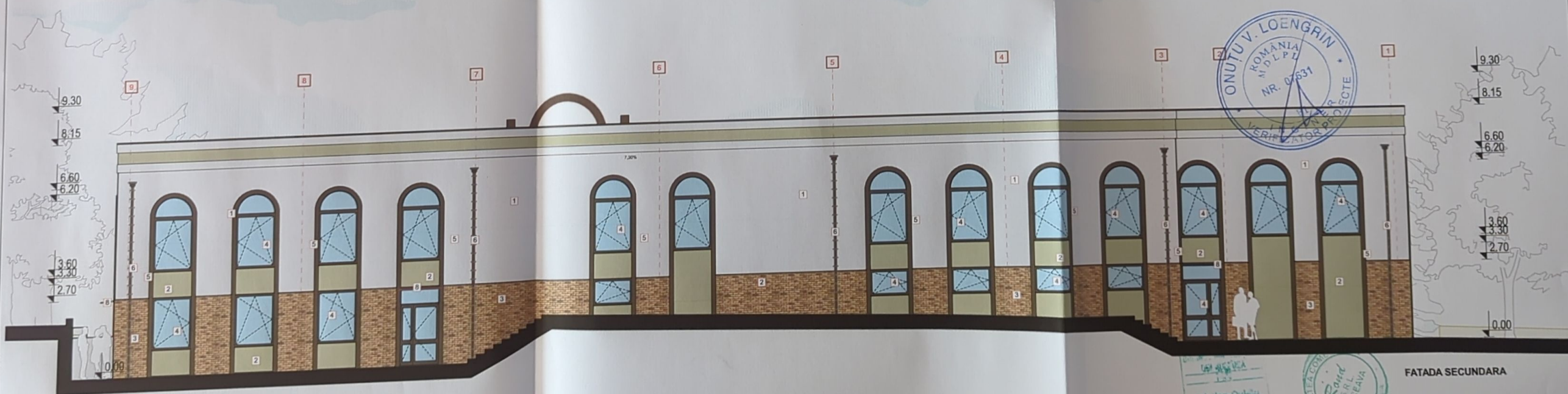

FATADA SECUNDARA

LEGENDA

1. TENCUALIA DECORATIVA, CULOARE ALBA
2. TENCUALIA DECORATIVA, CULOARE CREM
3. CARAMIDA DECORATIVA
4. TAMPLARIE DE PVC CU GEAM TERMOPAN
5. ANCADORAMENTE FERESTRE
6. BURLANE
7. BALUSTRADE
8. COPERTINA

verificator de proiecte/expert	semnătură	cerință	referat de verificare nr...../expertiza tehnică nr.....
proiectant	S.C. ROND S.R.L.		
specificatie	nume	semnătură	scara:
șef proiect	arh. Istrati Cristian		1:100
proiectat	arh. Istrati Cristian		data:
desenat	arh. Istrati Cristian		2024
investitor/beneficiar:	FUNDATIA UMANITARA CAMINUL DE BATRANI "SF. IOAN CEL NOU" SUCEAVA		
denumire proiect:	CENTRUL DE INGRUIRI PALIATIVE "SF. CUV. PARASCHEVA"		
planșă nr:	A 06		



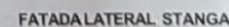

1. TENCUALA DECORATIVA, CULOARE ALBA
2. TENCUALA DECORATIVA, CULOARE CREM
3. CARAMIDA DECORATIVA
4. TAMPLAGE DE PVC CU GEAM TERMOPAN LOW-E
5. ANCADRAMENTE FERESTRE
6. BURLANE
7. BALUSTRA DA
8. COPERTINA

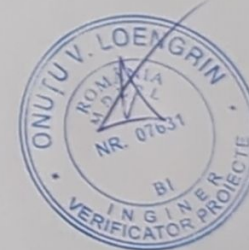

verificator de proiecte/expert		semnătură		cerința		referat de verificare nr. .... /expertiza tehnică nr. ....	
proiectant 		<b>S.C. ROND S.R.L.</b> 333/511968 CIF: RO10174965 e-mail: rondstudio@yahoo.com		investitori beneficiar: FUNDATIA UMANITARA CAMILU DE BATRANI "SF. IOAN CEL NOU" SUCEAVA prin TOFAN IOAN CRISTII str. Calea Unirii, nr. 58, mun. Suceava, jud. Suceava		proiect nr. 4/ 2024	
specificație	nume	semnătură	scara:	denumire proiect:		faza:	
șef proiect	arh. Istrati Cristian		1:100	<b>CENTRUL DE ÎNGRIJIRI PALIATIVE "SF.          CUV. PARASCHEVA"</b> str. Paroșilor, nr. F.N., mun. Suceava, jud. Suceava		D.T.A.C.	
proiectat	arh. Istrati Cristian			data:		planșă nr.:	
desenat	arh. Istrati Cristian		2024	denumire planșă detaliu:		A 01	
				FATADE LATERALE			