

PLAN DE SITUATIE

AMPLASAMENT: str.Camil Petrescu, nr.13, mun.Suceava, jud.Suceava

SCARA 1 : 500

N

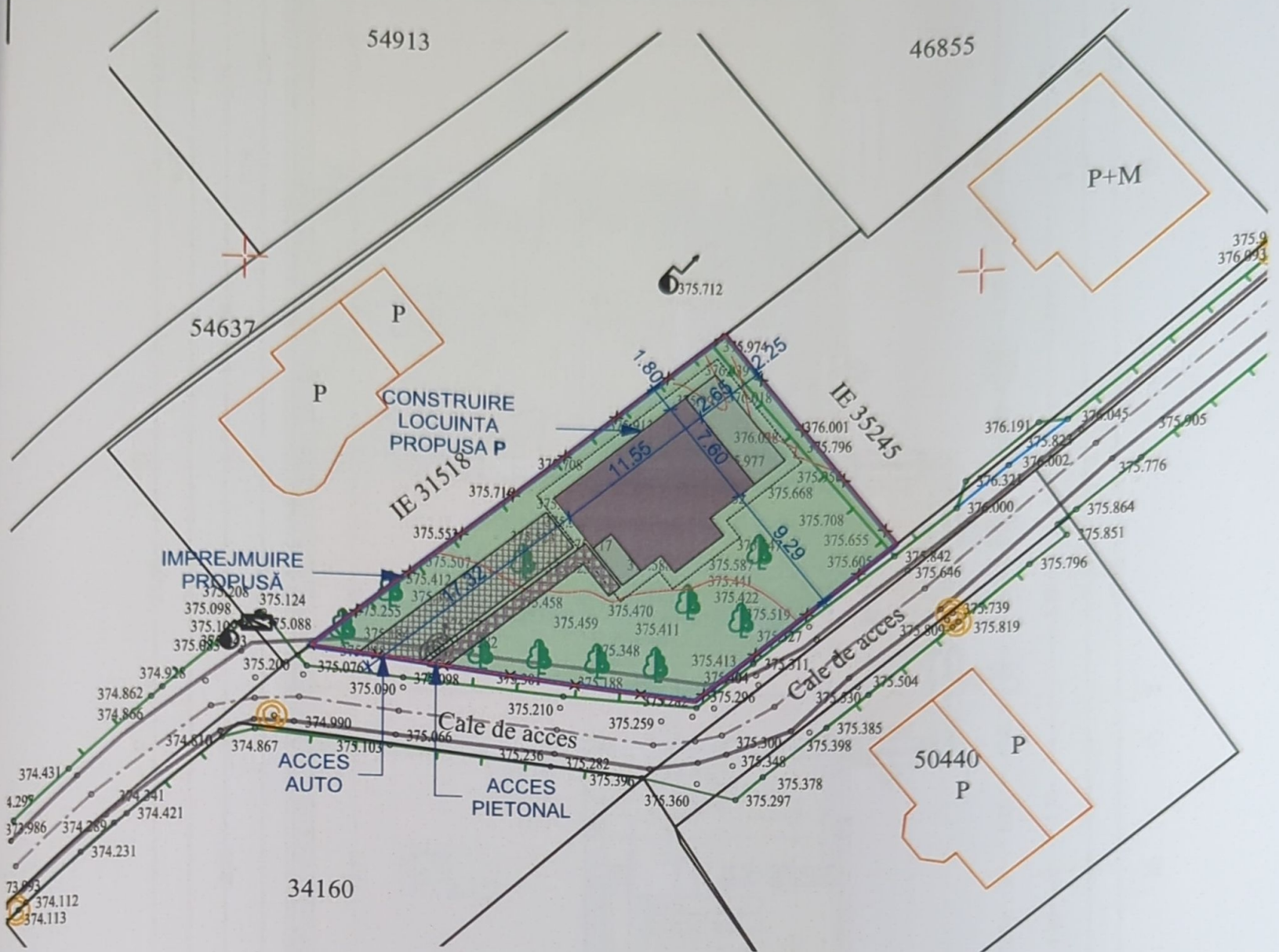

LEGENDA:

- limita de proprietate
- imprejmuire propusa
- constructie propusa
- terasa acoperita
- acoperis - constructie propusa
- acces auto
- acces pietonal
- spatii verzi/ plantate

ORDINUL ARHITECTILOR
DIN ROMANIA

680

Mihai
MIHAILESCU

INDICI CONSTRUCTIVI:

• Sup.totala a parcelei	S.teren = 500 mp
• Sup.construita existenta	S.C = 0.00 mp
• Sup.construita propusa	S.C = 114.37 mp
din care terase acoperite	S.C = 24.41 mp
• Sup.const. desfasurata propusa	S.C.D. = 114.37 mp
• Procentul ocupare teren	P.O.T. = 22,87 %
• Coeficientul utilizare teren	C.U.T. = 0.22

verificator de proiecte expert

revizia

semnatura

cerinta

referat de verificare nr...../expertiza tehnica nr.....

C.U.I. 30764379

S.C. PROJECT CMS S.R.L. SUCEAVA

J33/893/2012

investitor/ beneficiar:

COZMIUC MARIUS VASILE

str.Camil Petrescu, nr.10, mun.Suceava, jud.Suceava

proiect nr:

P131/2024

specificatie	nume	semnatura	scara:	denumire proiect:	faza:
sef proiect	c.arh. Mihailescu Mihai		1:500	CONSTRUIRE LOCUINTA CU REGIM REDUS DE INALTIME, IMPREJMUIRE, LOCURI DE PARCARE SI SPATII VERZI AMENAJATE	D.T.A.C.
proiectat arh.	c.arh. Mihailescu Mihai			str.Camil Petrescu, nr.13, mun.Suceava, jud.Suceava	
proiectat rez.	ing. Antochi Paul-Alin		data:	denumire plan/ detaliu:	plansa nr:
desenat	Andrei-Daniel Chersan		11.2024	PLAN DE SITUATIE	A01

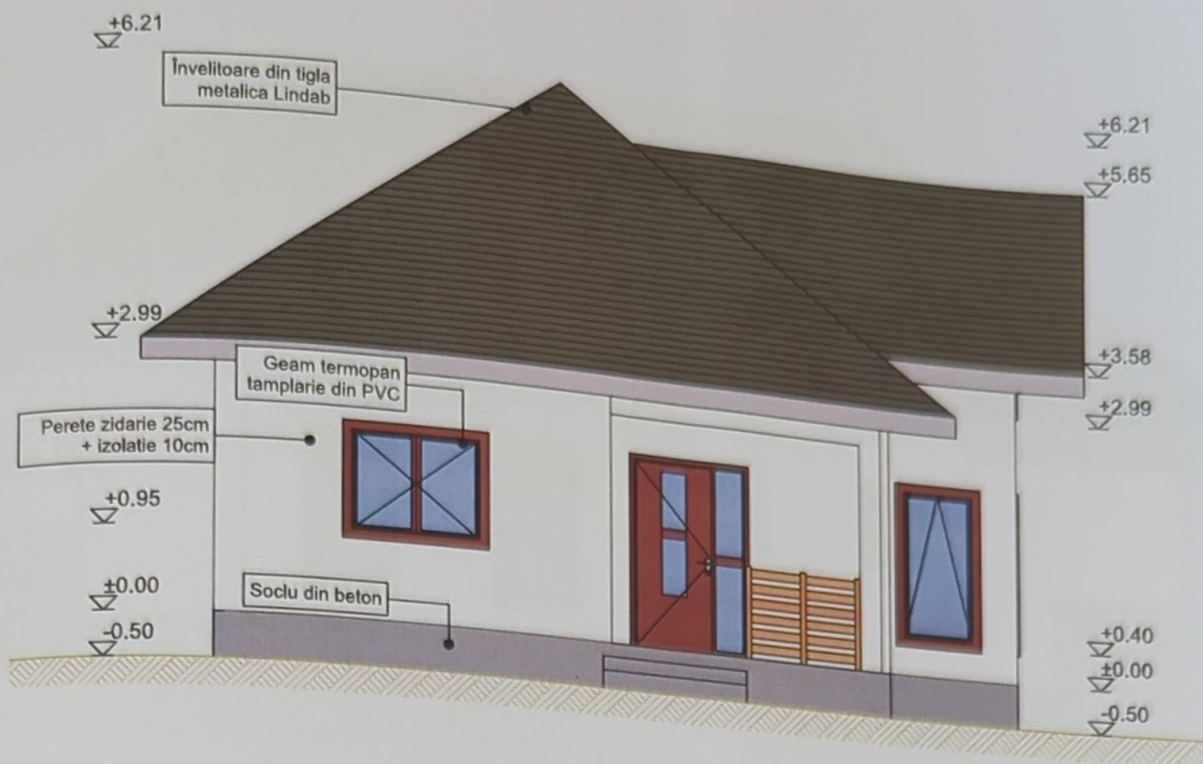

FATADA PRINCIPALA

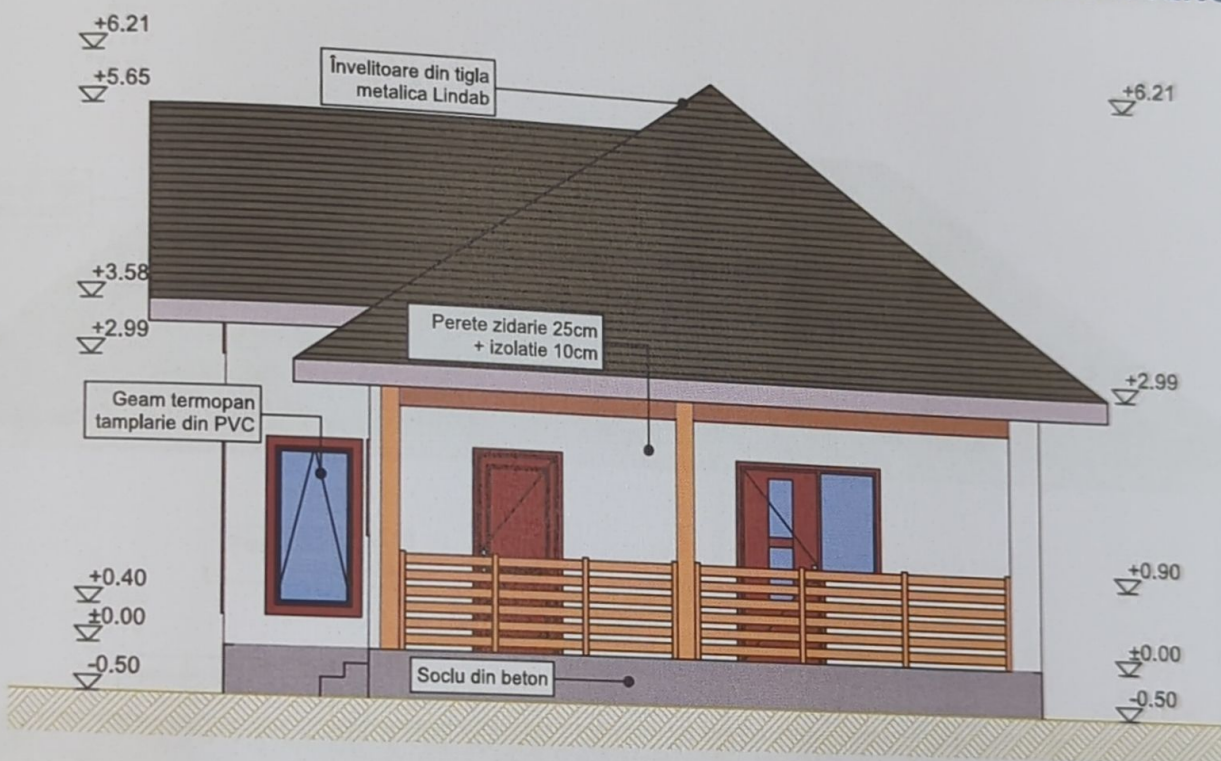

FATADA POSTERIOARA

ORDINUL ARHITECTILOR DIN ROMANIA
680
Mihai MIHAILESCU
Arhitect cu drept de semnatura

verificator de proiecte expert	semnătură	cerința	referat de verificare nr.	expertiza tehnica nr.
revizia				
C.U.I. 30764379 S.C. PROJECT CMS S.R.L. SUCEAVA			investitor/ beneficiar: COZMIUC MARIUS VASILE str.Camil Petrescu, nr.10, mun.Suceava, jud.Suceava	proiect nr: P131/2024
J33/893/2012			denumire proiect: CONSTRUIRE LOCUINTA CU REGIM REDUS DE INALTIME, IMPREJMUIRE, LOCURI DE PARCARE SI SPATII VERZI AMENAJATE str.Camil Petrescu, nr.13, mun.Suceava, jud.Suceava	faza: D.T.A.C.
specificatie	nume	semnătură	scara:	denumire plan/ detaliu:
proiectat arh.	c.arh. Mihailescu Mihai		1:100	FAȚADA Principală-Posterioară
proiectat rez.	c.arh. Mihailescu Mihai			
desenat	ing. Antochi Paul-Alin		data: 11.2024	plansa nr: A05
	Andrei-Daniel Chersan			

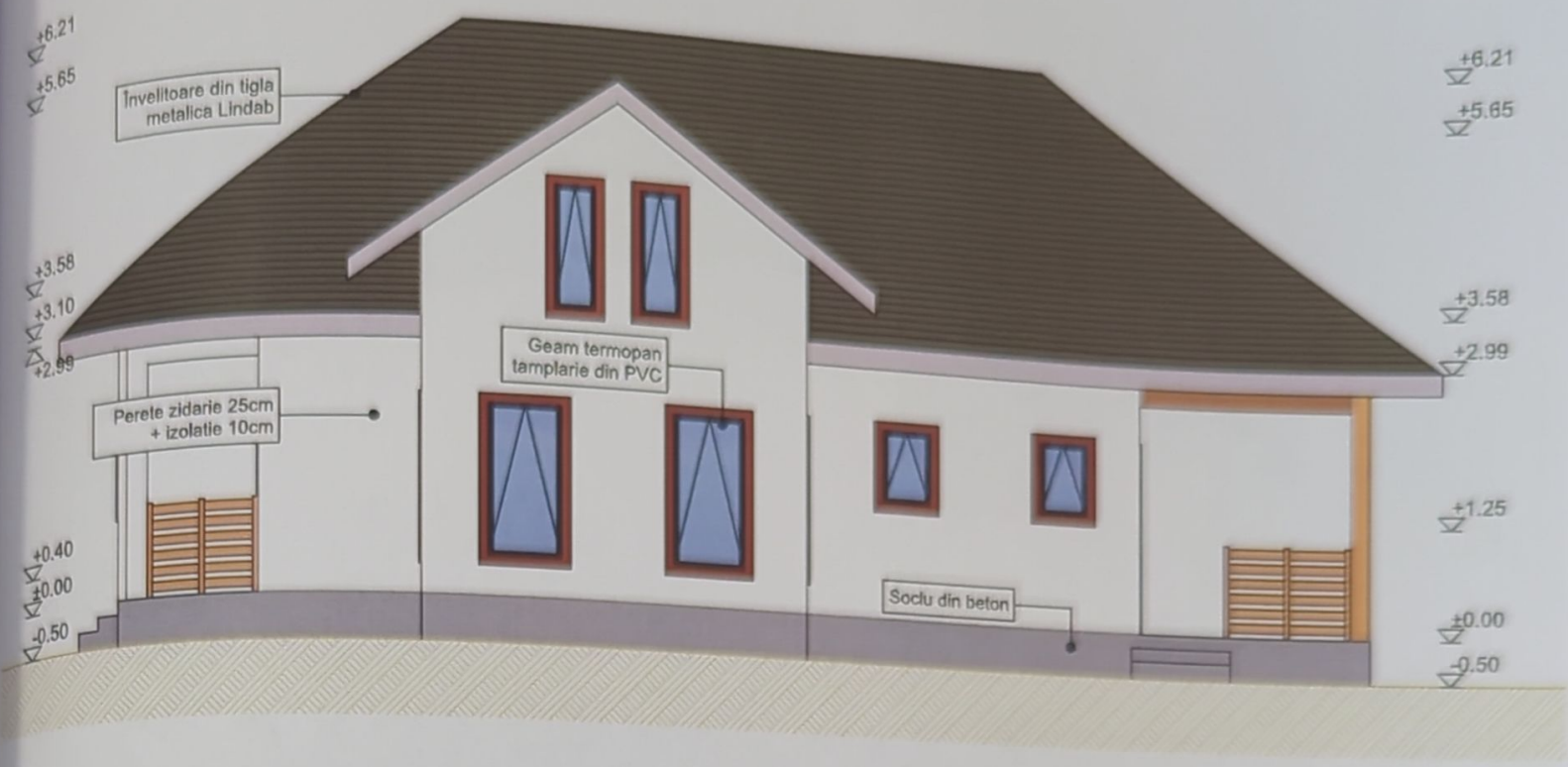

FATADA LATERAL DREAPTA

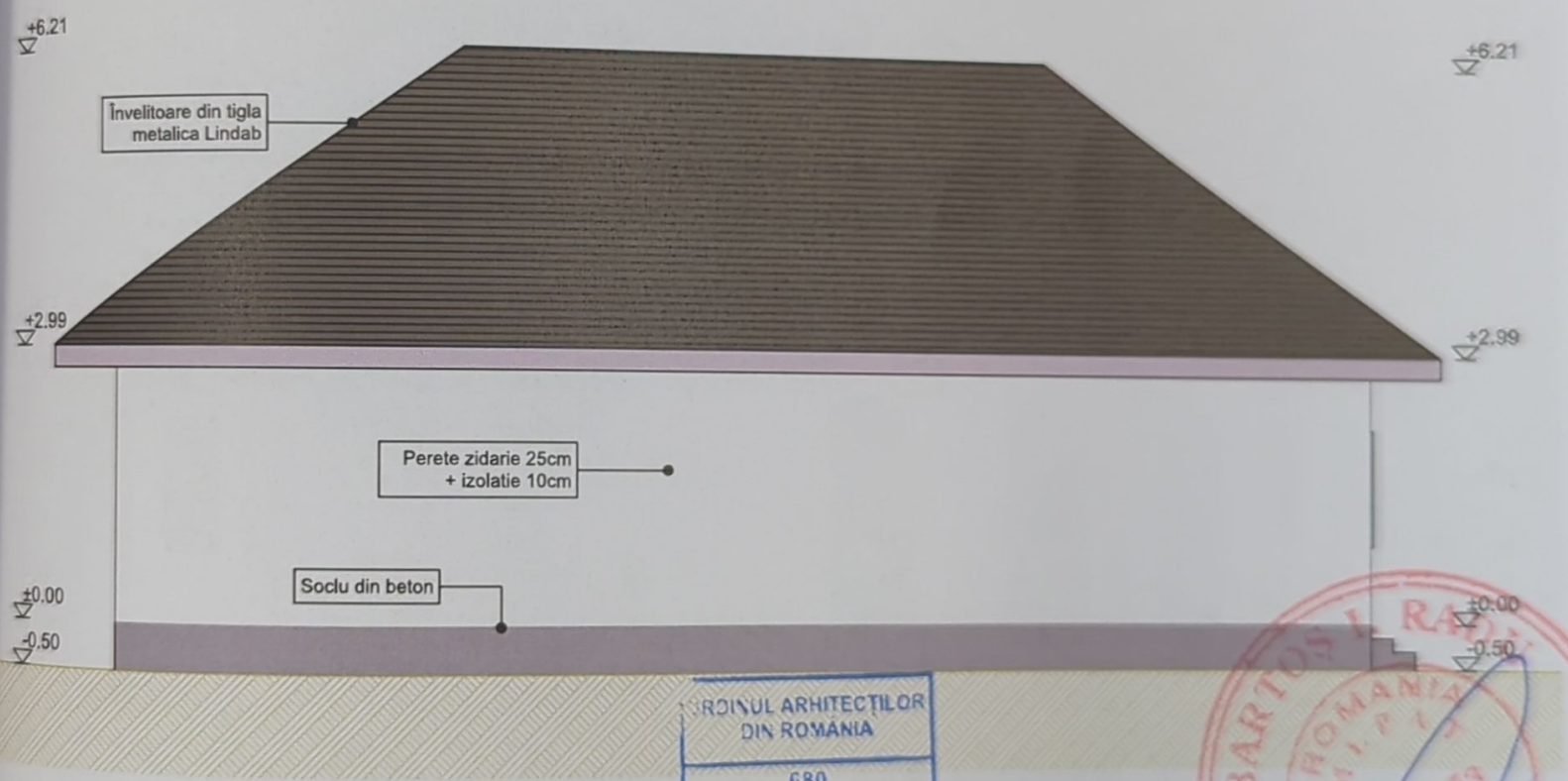

FATADA LATERAL STANGA



verificator de proiecte expert		semnătură		cerința		referat de verificare nr:...../expertiza tehnică nr:.....	
revizia							
C.U.I. 30764379 S.C. PROJECT CMS S.R.L. SUCEAVA J33/893/2012				investitor/ beneficiar: COZMIUC MARIUS VASILE str.Camil Petrescu, nr.10, mun.Suceava, jud.Suceava		proiect nr: P131/2024	
specificație	nume	semnătură	scara:	denumire proiect: CONSTRUIRE LOCUINTA CU REGIM REDUS DE INALTIME, IMPREJMUIRE, LOCURI DE PARCARE SI SPATII VERZI AMENAJATE str.Camil Petrescu, nr.13, mun.Suceava, jud.Suceava		faza: D.T.A.C.	
șef proiect	c.arh. Mihailescu Mihai		1:100				
proiectat arh.	c.arh. Mihailescu Mihai						
proiectat rez.	ing. Antochi Paul-Alin		data:	denumire plan/ detaliu: FAȚADE LATERALE		plansa nr: A06	
desenat	Andrei-Daniel Chersan		11.2024				